

PLANTA BARRA GRUPO - ALA NORTE

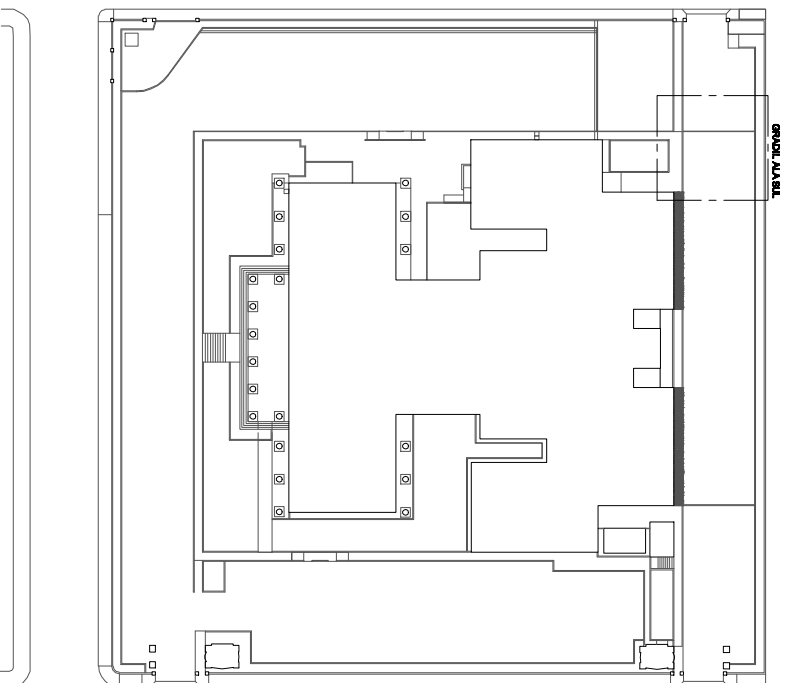

PLANTA BARRA LOCALIZACAO

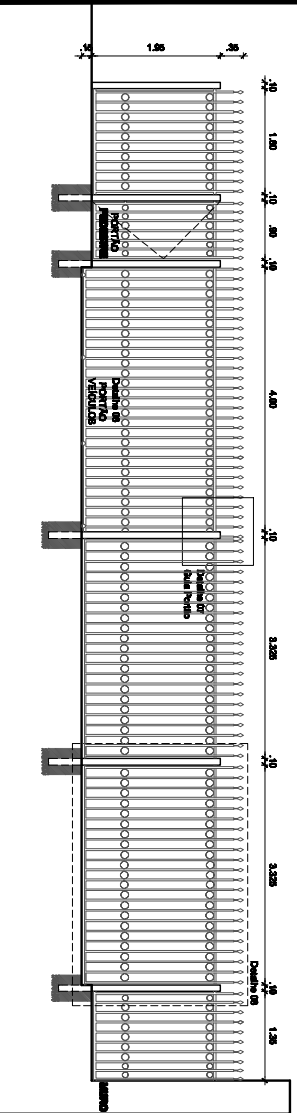

ELEVACAO 03 - Ala Norte

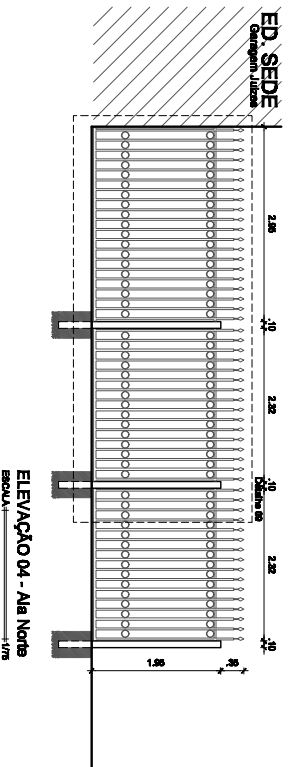

ELEVACAO 04 - Ala Norte

Gradi de aço: Tubo em aço galvanizado com Ø 1", Argolas em barra com espessura de 3mm e pilares em tubo Ø 4". Ponteira em alumínio. Pintura ferroak e tinta esmalte sintético preto fosco.



JUSTIÇA FEDERAL
 Seção Judiciária da Paraíba
 Secretaria Administrativa
 Rua do Azeiteiro, 200 - João Pessoa - PB

Projeto
 Gradi do bloco de salas privadas
 Propriedade
 Docência Melo

Desenho
 P. Berto e Ew. Ala Norte
 Escala
 Indicado
 Data
 ABRIL/2011

Prancha
01
 07