

PLANTA BAIXA 2º PAVTO  
ESQUÍDA 1/75

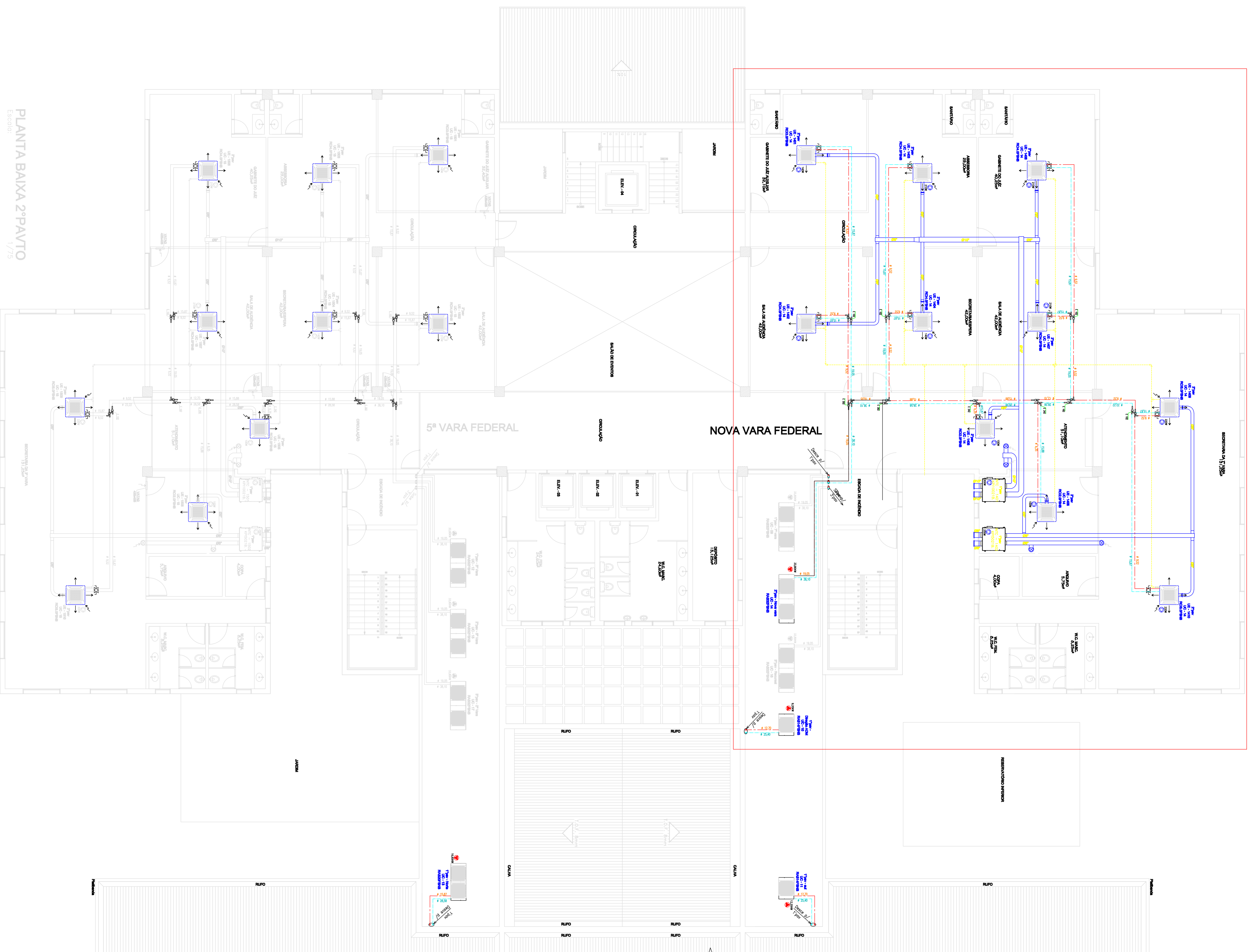

LEGENDA

- INSULAMENTO DE AR QUÍZE INDICADO.
- RETORNO DE AR QUÍZE INDICADO.
- PONTO DE FORÇA TRIFÁSICO PROTEGIDO.
- PONTO DE FORÇA MONOFÁSICO PROTEGIDO.
- LINHA DE GÁS.
- LINHA DE LÍQUIDO.
- TUBULAÇÃO DE AR EXTERNO.
- TUBULAÇÃO PARA DRENO – PVC SOLDAVEL Ø32mm.

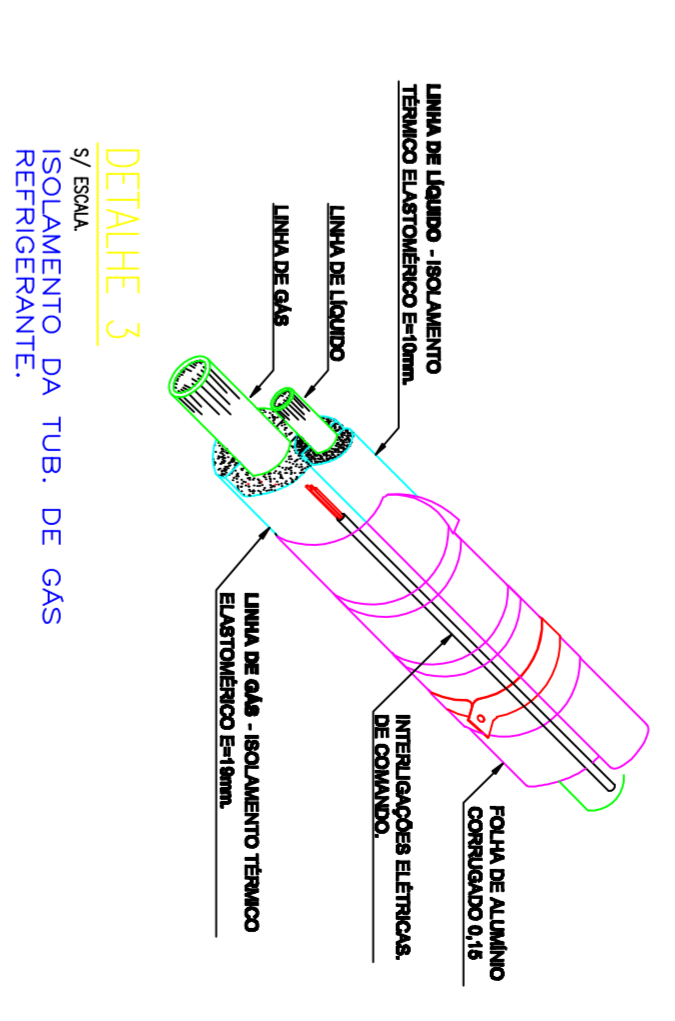

**Engprod - Engenharia e Instalações Prediais Ltda.**

CLIENTE - **Justiça Federal - Seção Judiciária da Paraíba - Secretaria Administrativa - Núcleo de Administração Patrimonial**  
LOCAL - **Rua João Teixeira de Carvalho, esquina rua Cordeiro Lisboa e rua Alfredo Condeiro Lima Jr, 400, Conjunto Pedro Gondim, João Pessoa - Paraíba**

PROJETO - **Sistema de ar condicionado**

TÍTULO DE FASE - **Planta Baixa**  
ESCALA - **1/75**  
DATA - **Abr/2011**  
VOTO SR. -

**2º pavimento**

**JUSTIÇA FEDERAL DE 1ª INSTÂNCIA - SEÇÃO DA PARÁIBA**

REV. Nº	DATA	ASSUNTO	VERSÃO
REV. 01	26/04/2011	Concepção de tubulação frigorífica e gases	
REV. 02	04/07/2011	Aprovação de quantidades e condições em geral	
REV. 03	04/07/2010	Projeto inicial	
REV. Nº	DATA	ASSUNTO	VERSÃO

DESCRIÇÃO

ARQUIVO - **PLANTA DE AR-condicionado TERNICA**  
CONSTRUÇÃO -