

CAMPINA GRANDE - PARAÍBA		
ENDEREÇO: CENTRO ADMINISTRATIVO DE CAMPINA GRANDE - BAIRRO DA LIBERDADE		
PROPRIETÁRIO: TRIBUNAL REGIONAL FEDERAL - 4ª REGIÃO		
AUTORES DO PROJETO: CLÁUDIA MARCELO PATTERSON - ANO CREA 6884/D - DP FABIANA DE FREITAS GOLLARY LACERDA - ANO CREA 8760/DP - DP COLABORAÇÃO: RIZANDYNE NELEARD DE AZEVEDO NEVES		
RESP. TÉCNICO:		
PROPRIETÁRIO: DR. FRANCISCO PALCO PRESIDENTE DO TRIBUNAL REGIONAL FEDERAL - 4ª REGIÃO		
AUTOR DO PROJETO - ANO CREA 6884/D - DP		
AUTOR DO PROJETO - ANO CREA 8760/DP - DP		
RESP. TÉCNICO		
SEDE DA JUSTIÇA FEDERAL		
J. F.	ARQUITETURA	ESCALA: 1:50
	PAV. TÉRREO	DATA: MARÇO 2011
		ÁREA TOTAL COBERTA: 2.762,15 m²
		ÁREA DO PAV.: 1164,15 m²
		01/05

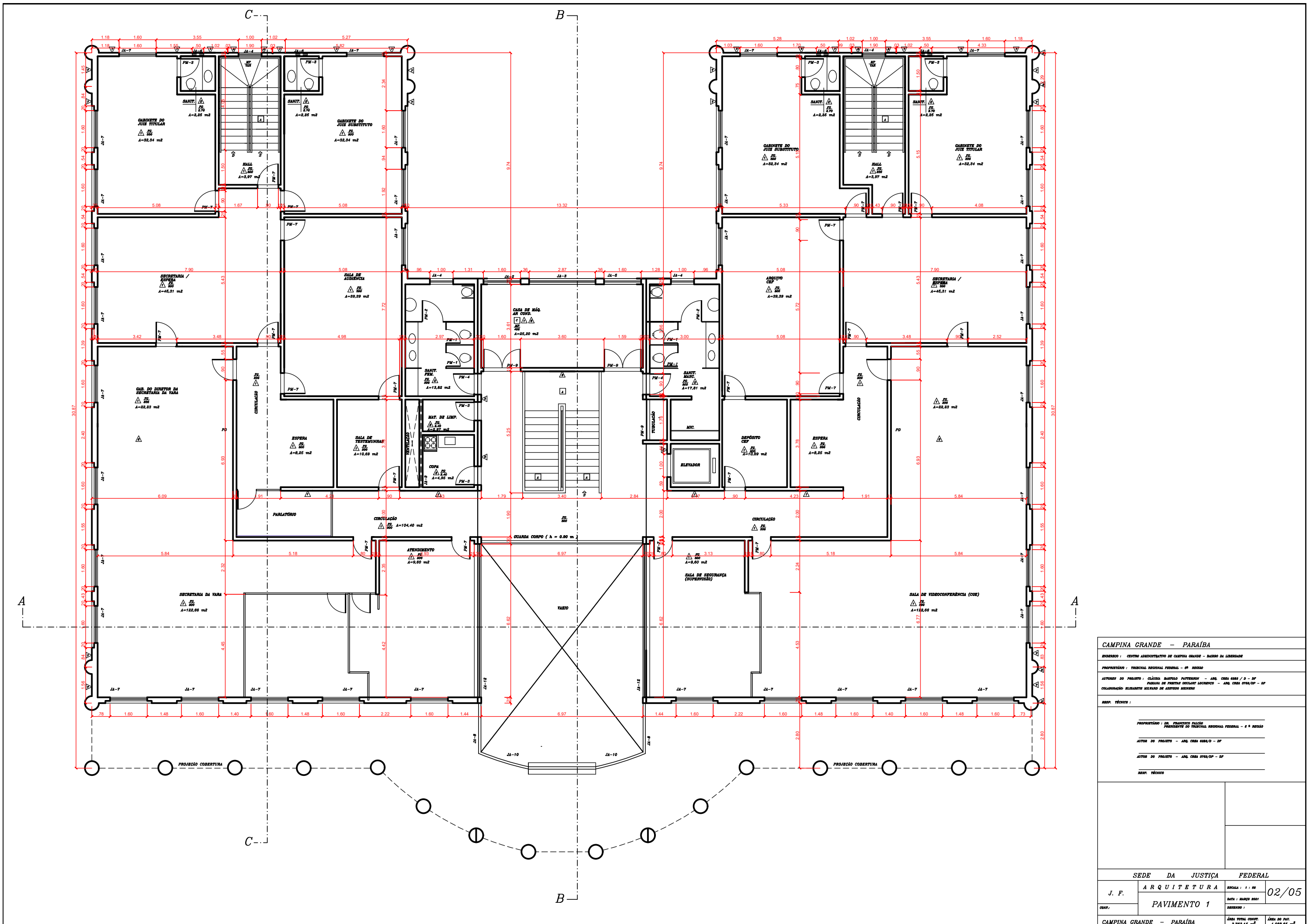

CAMPINA GRANDE - PARAÍBA		
ENDEREÇO: CENTRO ADMINISTRATIVO DE CAMPINA GRANDE - BAIRRO DA LIBERDADE		
PROPRIETÁRIO: TRIBUNAL REGIONAL FEDERAL - 4ª REGIÃO		
AUTORES DO PROJETO: CLÁUDIA MARILIA PATTERSON - ANO CREA 6884/D - DF COLABORAÇÃO: RESERVISTA MILITAR DE ARQUITETURA		
RESP. TÉCNICO:		
PROPRIETÁRIO: DR. FRAJESTO PALCO PRESIDENTE DO TRIBUNAL REGIONAL FEDERAL - 4ª REGIÃO		
AUTOR DO PROJETO - ANO CREA 6884/D - DF		
AUTOR DO PROJETO - ANO CREA 8760/DF - DF		
RESP. TÉCNICO		
SEDE DA JUSTIÇA FEDERAL		
J. F.	ARQUITETURA	ESCALA: 1:50
PAVIMENTO 1		02/05
CAMPINA GRANDE - PARAÍBA		ÁREA TOTAL COB. 2.762,15 m²
		ÁREA DO PAV. 1.086,65 m²

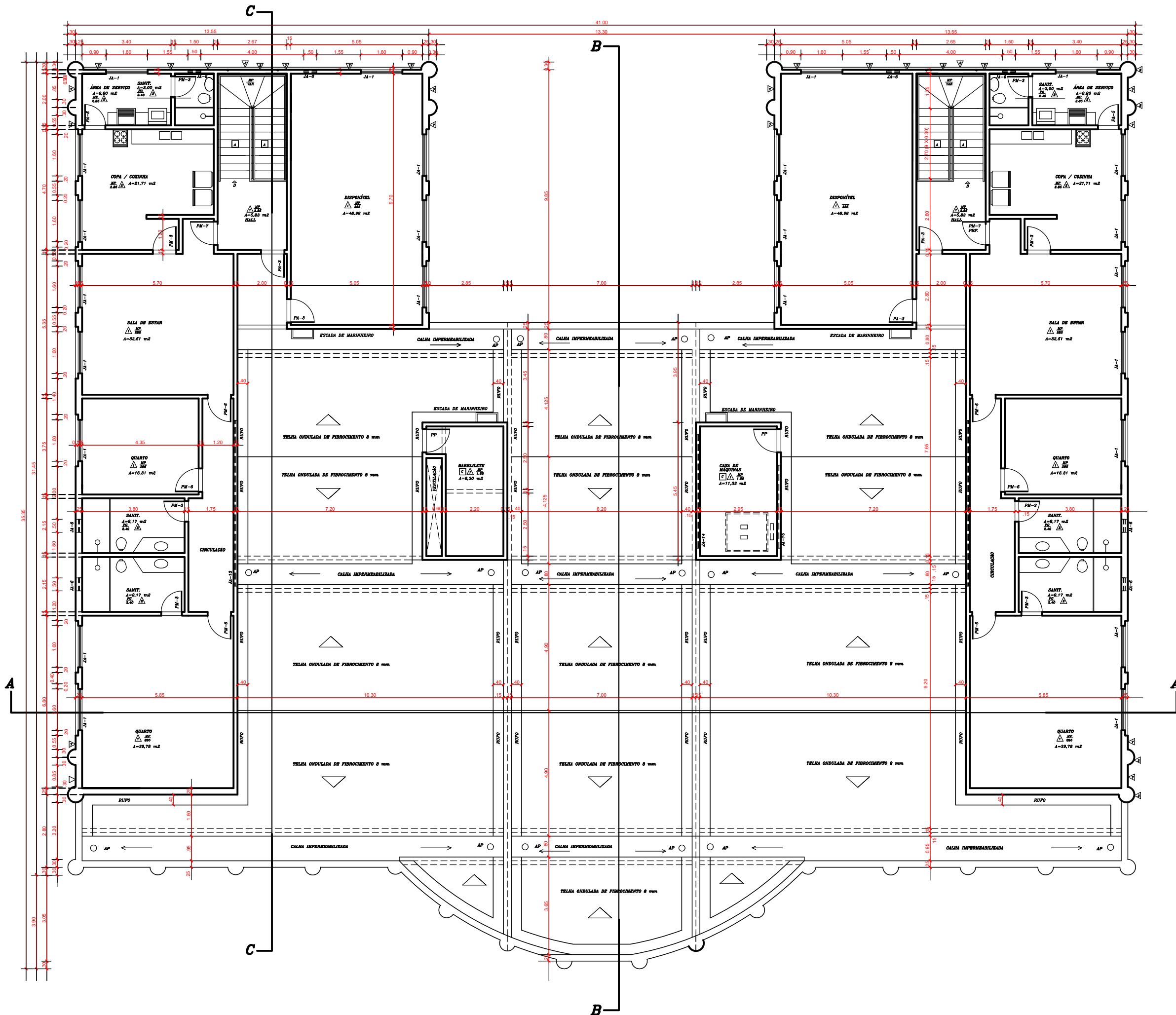

CAMPINA GRANDE - PARAÍBA		
ENDEREÇO: CENTRO ADMINISTRATIVO DE CAMPINA GRANDE - BAIRRO DA LIBERDADE		
PROPRIETÁRIO: TRIBUNAL REGIONAL FEDERAL - 4ª REGIÃO		
AUTORES DO PROJETO: CLÁUDIA MARILIA PATTERSON - ANO CREA 6884/D - SP PAULA DE FREITAS GULLARY LACERDA - ANO CREA 8760/OP - SP COLABORAÇÃO: RESERVISTA MILITAR DE APOSENTADO MILITAR		
RESP. TÉCNICO:		
PROPRIETÁRIO: DR. FRANCISCO PALCO PRESIDENTE DO TRIBUNAL REGIONAL FEDERAL - 4ª REGIÃO		
AUTOR DO PROJETO - ANO CREA 6884/D - SP		
AUTOR DO PROJETO - ANO CREA 8760/OP - SP		
RESP. TÉCNICO		
SEDE DA JUSTIÇA FEDERAL		
J. F.	ARQUITETURA	ESCALA: 1:50
	PAVIMENTO 3	DATA: MARÇO 2001
		ÁREA TOTAL COBERTA: 2.762,15 m²
		ÁREA DO PAV.: 1164,15 m²
03/05		

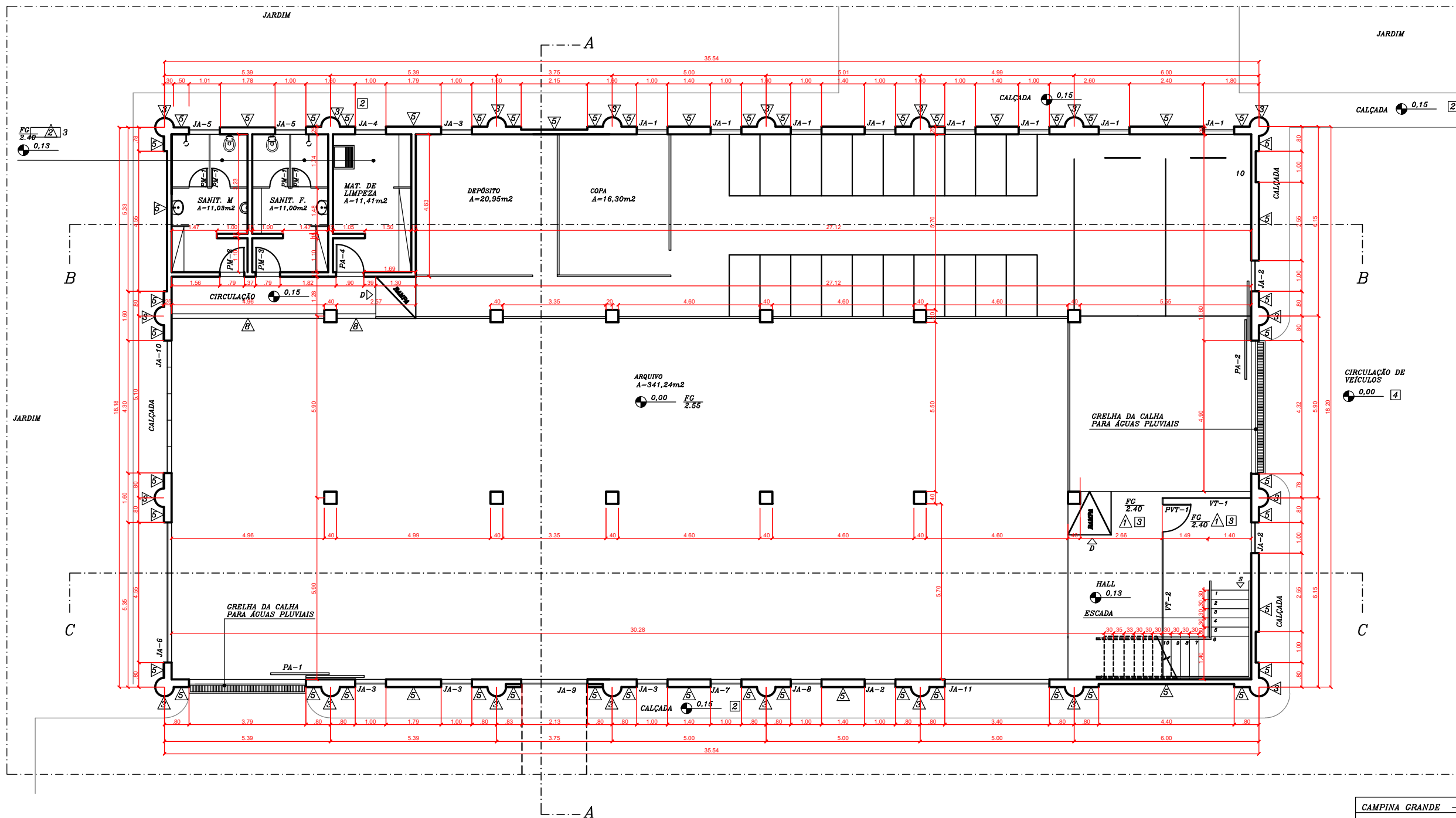

CAMPINA GRANDE - PARAÍBA			
ENDEREÇO: CENTRO ADMINISTRATIVO DE CAMPINA GRANDE - BAIRRO DA LIBERDADE			
PROPRIETÁRIO: TRIBUNAL REGIONAL FEDERAL - 4ª REGIÃO			
AUTORES DO PROJETO: CLÁUDIA MARILIA PATTERSON - ANO CREA 8884/D - DF FABIANA DE FREITAS GOLLARY LACERDA - ANO CREA 8789/DF - DF COLABORAÇÃO: RESERVISTA MILITAR DE APOSENTADO MILITARES			
RESP. TÉCNICO:			
PROPRIETÁRIO: DR. FRANCISCO PALM PRESIDENTE DO TRIBUNAL REGIONAL FEDERAL - 4ª REGIÃO			
AUTOR DO PROJETO - ANO CREA 8884/D - DF			
AUTOR DO PROJETO - ANO CREA 8789/DF - DF			
RESP. TÉCNICO			
SEDE DA JUSTIÇA FEDERAL			
J. F.	ARQUITETURA	ESCALA: 1:50	04/05
COMP.	ANEXO 1 PAV. TERREO	DATA: MARÇO 2001	PROJETO
CAMPINA GRANDE - PARAÍBA		ÁREA TOTAL COBERTA: 2.782,15 m²	ÁREA DO PAV.: 1164,16 m²

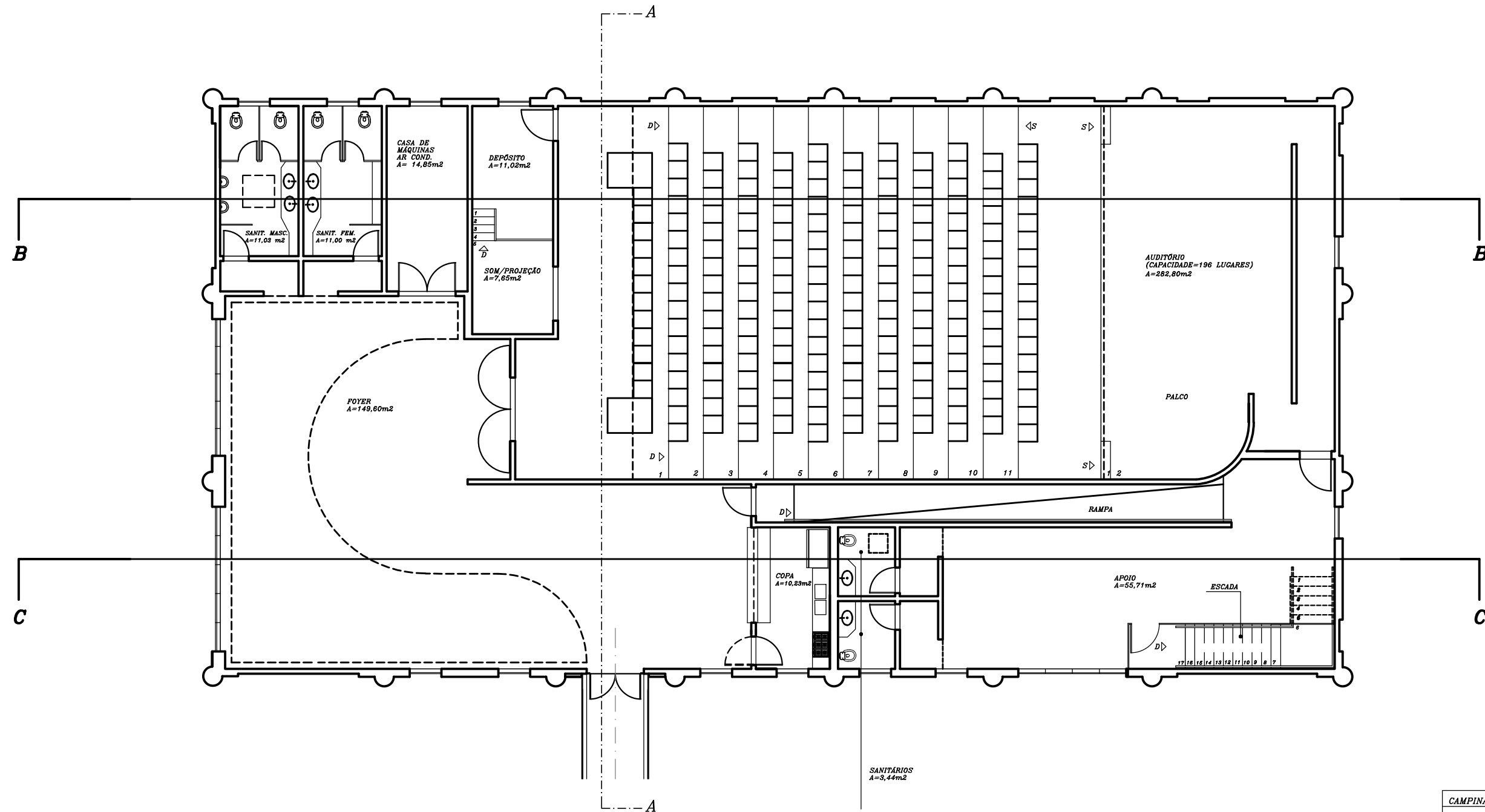

CAMPINA GRANDE - PARAÍBA			
ENDEREÇO: CENTRO ADMINISTRATIVO DE CAMPINA GRANDE - BAIRRO DA LIBERDADE			
PROPRIETÁRIO: TRIBUNAL REGIONAL FEDERAL - 4ª REGIÃO			
AUTORES DO PROJETO: CLÁUDIA MARCELO PATTERSON - ANO. CREA 6884/D - DF FABIANA DE FREITAS OCCILARY LACONTE - ANO. CREA 8789/DF - SP COLABORADOR: RESERVISTA MILITAR DE APOSENTADO			
RESP. TÉCNICO:			
PROPRIETÁRIO: DR. FRAJESTO PALCIN PROCURADOR DO TRIBUNAL REGIONAL FEDERAL - 4ª REGIÃO			
AUTOR DO PROJETO - ANO. CREA 6884/D - DF			
AUTOR DO PROJETO - ANO. CREA 8789/DF - SP			
RESP. TÉCNICO			
SEDE DA JUSTIÇA FEDERAL			
J. F.	ARQUITETURA	ESCALA: 1:50	05/05
COMP.	ANEXO 1 PAV. 1º ANDAR	DATA: MARÇO 2001	PROJETO:
CAMPINA GRANDE - PARAÍBA		ÁREA TOTAL COBERTA: 2.782,15 m²	ÁREA DO PAV.: 1164,16 m²