

CAMPINA GRANDE - PARAÍBA	
ENDEREÇO : CENTRO ADMINISTRATIVO DE CAMPINA GRANDE - BAIRRO DA LIBERDADE	
PROPRIETÁRIO : TRIBUNAL REGIONAL FEDERAL - 4ª REGIÃO	
AUTOR DO PROJETO : CLÁUDIO MARTINS PATRIGNANI - ANO: 2004/04/07 - DP PARABIA DE FREITAS VIGILANT LAURENÇO - ANO: 2004/07/09 - DP COLABORADOR: ELIZABETH MULLER DE AZEVEDO RIBEIRO	
RESP. TÉCNICO :	
PROPRIETÁRIO : DR. FRANCISCO PAULO PRESIDENTE DO TRIBUNAL REGIONAL FEDERAL - 4ª REGIÃO	
AUTOR DO PROJETO - ANO: 2004/04/07 - DP	
AUTOR DO PROJETO - ANO: 2004/07/09 - DP	
RESP. TÉCNICO :	
SEDE DA JUSTIÇA FEDERAL	
ARQUITETURA	
J. F.	08/09
PROJETO: PARABIA DE FREITAS VIGILANT LAURENÇO (Freitas)	DATA: 08/08/2009
PROJETO: PARABIA DE FREITAS VIGILANT LAURENÇO (Freitas)	REVISÃO:
CAMPINA GRANDE - PARAÍBA	ÁREA TOTAL COBERTA: 2.785,16 m²

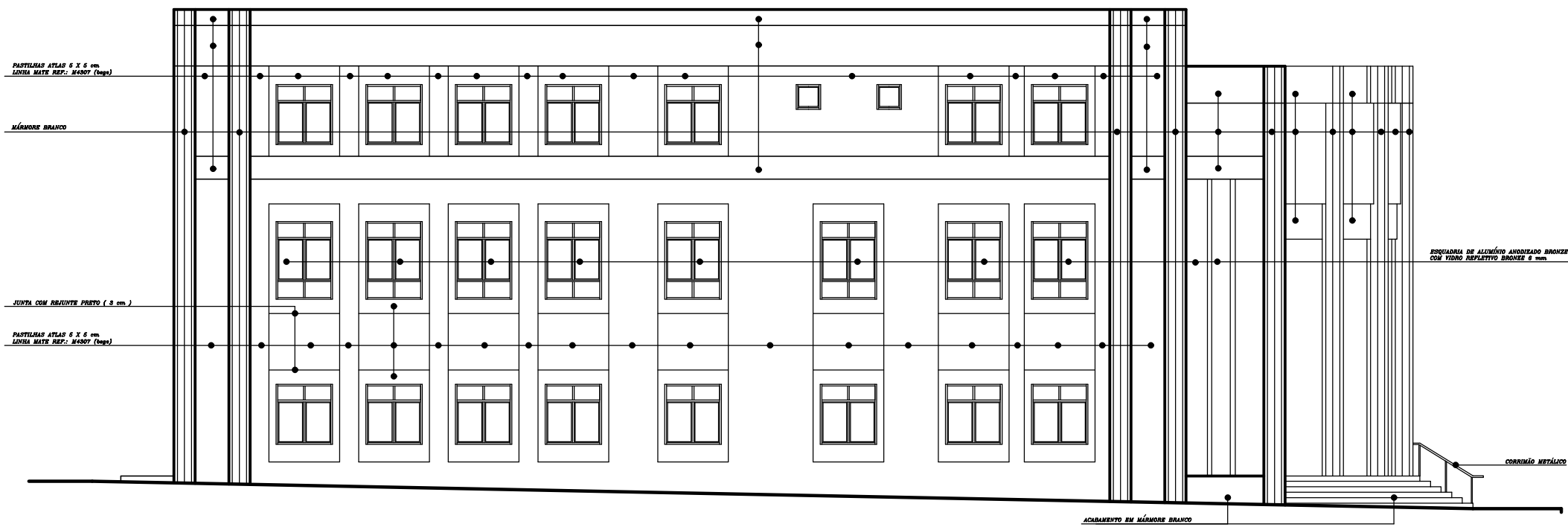

CAMPINA GRANDE - PARAÍBA		
ENDEREÇO : CENTRO ADMINISTRATIVO DE CAMPINA GRANDE - BAIRRO DA LIBERDADE		
PROPRIETÁRIO : TRIBUNAL REGIONAL FEDERAL - 4ª REGIÃO		
AUTOR DO PROJETO : CLÁUDIO BASTOS PATERNY - ANO: 2004/04 - 02 FABIANA DE FREITAS COSTA PATERNY - ANO: 2004/04 - 02 COLABORADOR: ALEXSANDRO ALEIXANDRO DE AZEVEDO BASTOS		
RESP. TÉCNICO :		
PROPRIETÁRIO : SR. FALCÃO FALCÃO PRESIDENTE DO TRIBUNAL REGIONAL FEDERAL - 4ª REGIÃO		
AUTOR DO PROJETO - ANO: 2004/04 - 02		
AUTOR DO PROJETO - ANO: 2004/04 - 02		
RESP. TÉCNICO		
SEDE DA JUSTIÇA FEDERAL		
J. F.	ARQUITETURA	09/09
PROJETO	PROJETO (Arquiteto)	DATA: 2007/09/09
RESP.	PROJETO (Arquiteto)	ENDEREÇO:
CAMPINA GRANDE - PARAÍBA		ÁREA TOTAL COBERTA: 2.785,15 m²

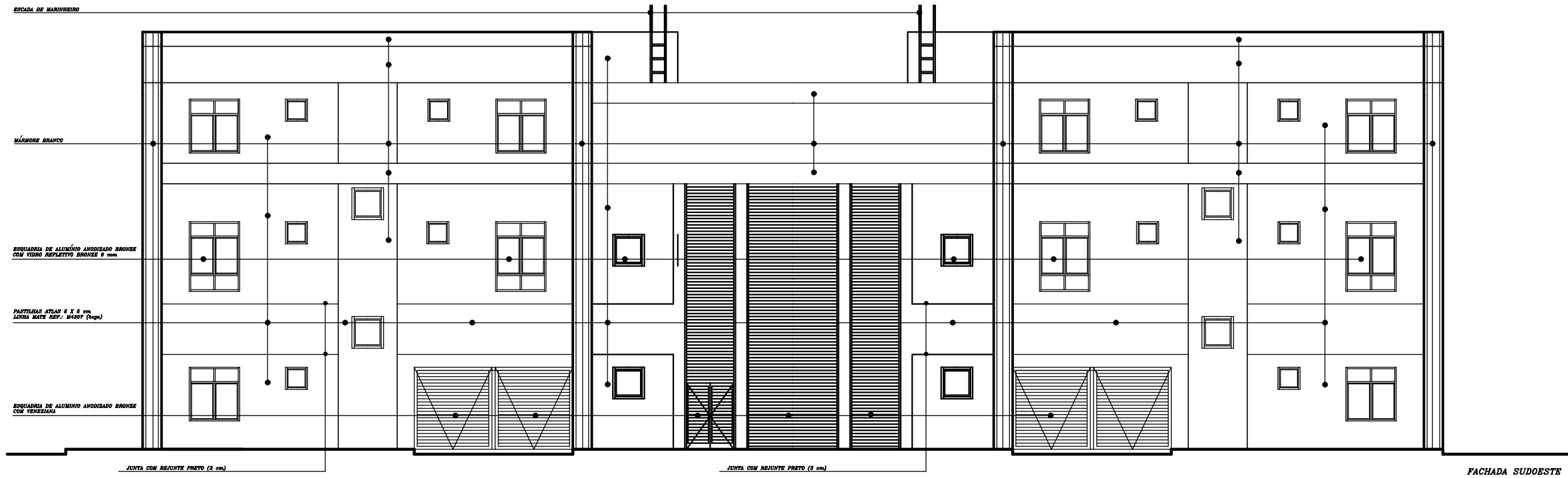
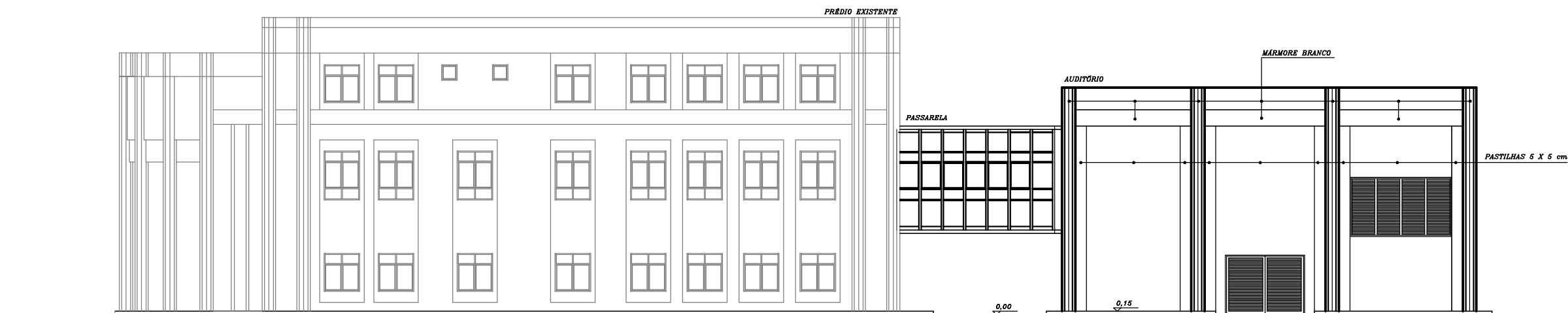

FACHADA NOROESTE (lateral direita)
(ESTRUTURA EM CONCRETO)

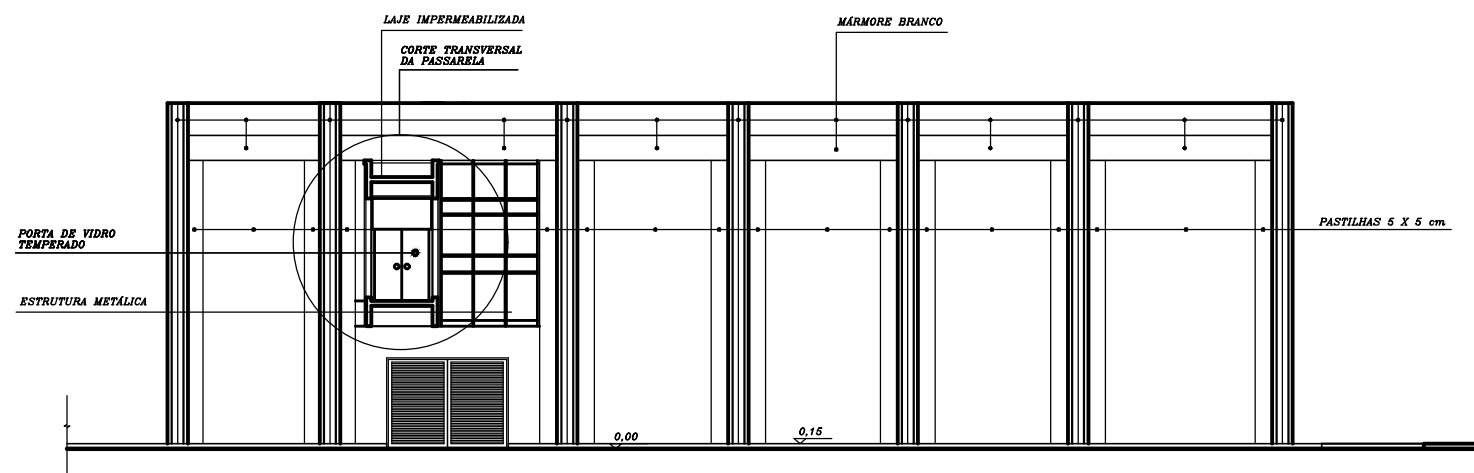

FACHADA NORDESTE (frente)
(ESTRUTURA EM CONCRETO)

FACHADA NOROESTE (lateral direita)		07/08
FACHADA NORDESTE (frente)		
ESCALA : 1:100		
OBJETO		
AMPLIAÇÃO DA SEDE DAS VARAS DA JUSTIÇA FEDERAL EM CAMPINA GRANDE		
PROPRIETÁRIO		
TRIBUNAL REGIONAL FEDERAL - 5ª REGIÃO		
LOCAL		
CENTRO ADMINISTRATIVO DE CAMPINA GRANDE - BAIRRO DA LIBERDADE		
CAMPINA GRANDE - PARAÍBA		
	PROPRIETÁRIO	TRIBUNAL REGIONAL FEDERAL - 5ª REGIÃO AV. PRESIDENTE DA REPÚBLICA, 1000
	AUTORES DO PROJETO	
	CREA 6884/2-SP	CLAUDIA BARTOLO PATTERSON ARQUITETA
	CREA 6844/2-PE	ANTÔNIO CARLOS BARRIOS PERNAMBUCO ARQUITETO
	COLABORAÇÃO	JULIANA CARLA ROCHA
	RESP. TÉCNICA	
DATA: JUNHO / 1999		
OBS.: PASSARELA EM CONCRETO		
	ASSINATURA	

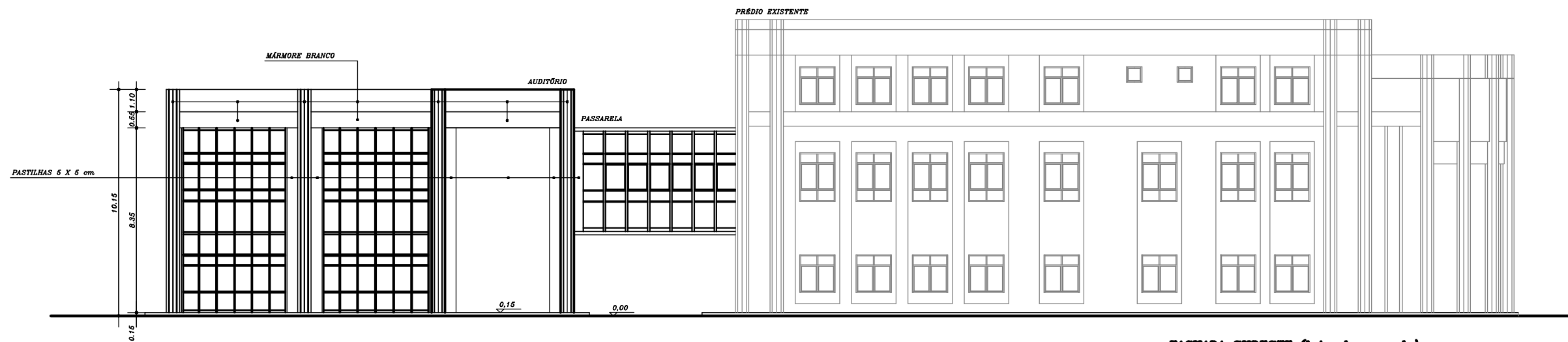

FACHADA SUDESTE (lateral esquerda)
(ESTRUTURA METÁLICA)

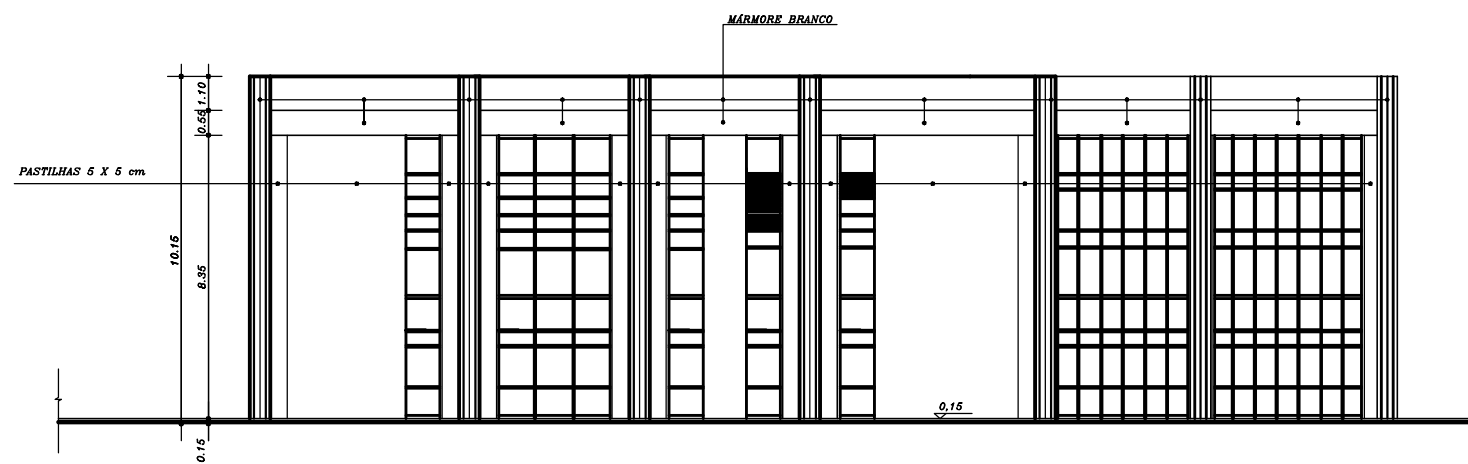

FACHADA SUDESTE (fundos)

FACHADA SUDESTE (lateral esquerda)		08/08
FACHADA SUDESTE (fundos)		
ESCALA : 1:100		
OBJETO AMPLIAÇÃO DA SEDE DAS VARAS DA JUSTIÇA FEDERAL EM CAMPINA GRANDE		
PROPRIETÁRIO TRIBUNAL REGIONAL FEDERAL - 5ª REGIÃO		
LOCAL CENTRO ADMINISTRATIVO DE CAMPINA GRANDE - BAIRRO DA LIBERDADE		
CAMPINA GRANDE - PARAÍBA		
PROPRIETÁRIO	TRIBUNAL REGIONAL FEDERAL - 5ª REGIÃO AV. PRESIDENTE DA VILA MARIA, 1000	
AUTORES DO PROJETO		
CREA 6861/9-DF	CLAUDIA BARTELO PATRIZION ARQUITETA	
CREA 5844/9-PE	ANTÔNIO CARLOS BARRIOS FERNANDECO ARQUITETO	
COLABORAÇÃO	JULIANA CARLA ROCHA	
RESP. TÉCNICA		
DATA: JUNHO / 1999		
OBS.: PASSARELA EM CONCRETO		
		ASSINATURA

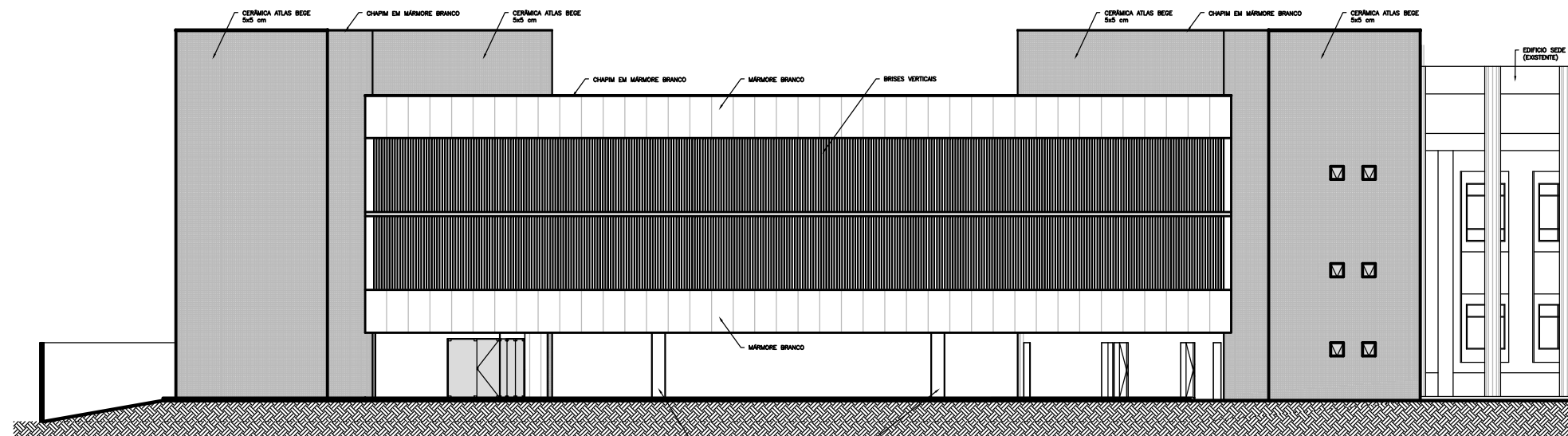

FACHADA NORTE
ESCALA 1/100

PLARES ESTACIONAMENTO, COM PINTURA ACRILICA SOBRE MASSA PVA TEXTURIZADA COR BRANCO NEVE, COM FAIXA DE TINTA ACRILICA COM DILUIÇÃO POR DILUENTE, NAS CORES AMARELO E PRETO, PINTADAS INTERCALADAS NA HORIZONTAL, ATE h=1,20m;

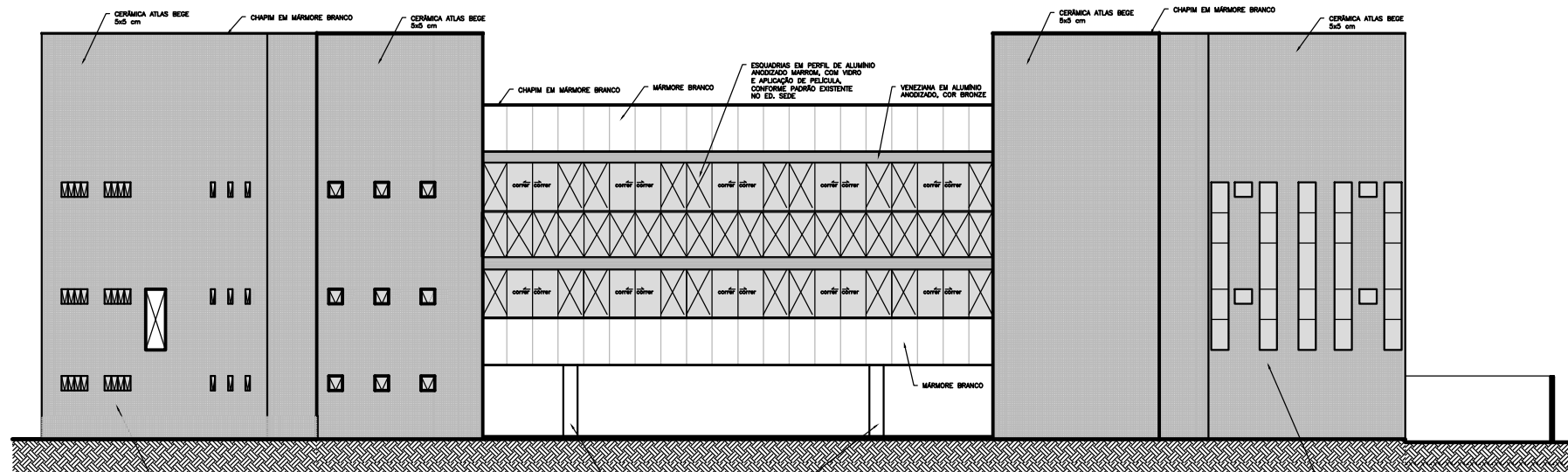

FACHADA SUL
ESCALA 1/100

ESQUADRIAS EM PERFIL DE ALUMINIO ANODIZADO MARROM, COM VIDRO E APLICAÇÃO DE PELÍCULA, CONFORME PADRÃO EXISTENTE NO ED. SEDE.

PLARES ESTACIONAMENTO, COM PINTURA ACRILICA SOBRE MASSA PVA TEXTURIZADA COR BRANCO NEVE, COM FAIXA DE TINTA ACRILICA COM DILUIÇÃO POR DILUENTE, NAS CORES AMARELO E PRETO, PINTADAS INTERCALADAS NA HORIZONTAL, ATE h=1,20m;

ESQUADRIAS EM PERFIL DE ALUMINIO ANODIZADO MARROM, COM VIDRO E APLICAÇÃO DE PELÍCULA, CONFORME PADRÃO EXISTENTE NO ED. SEDE.

REV.	DESCRIÇÃO DE MODIFICAÇÕES	DATA	APROVAÇÃO
01	ALTERAÇÃO NO NÍVEL DAS LAJES	24/07/2009	

FOX Engenharia e Construção

AV. R. S. de S. 44 - Jd. S. Roberto - São Paulo - SP
 TEL: (11) 5081-0000 FAX: (11) 5081-0001
 www.foxeng.com.br e-mail: fox@foxeng.com.br

CLIENTE: ANEXO II JUSTIÇA FEDERAL CAMPINA GRANDE
 RUA EDGAR VILARIM MEIRA
 LIBERDADE - CAMPINA GRANDE/PB

QUADRO DE ÁREAS	ÁREA
TERRENO	1495,59M²
COBERTA	1088,19M²
ÁTRIO	64,65M²
TERREO	1088,19M²
1º_PAVIMENTO	1025,70M²
2º_PAVIMENTO	964,75M²
CONSTRUIDA_TOTAL	3143,31M²
VERDE	407,40M²

Este documento é propriedade exclusiva do proprietário da obra, ficando proibida a submissão do mesmo a terceiros.
 Fica vedada sua reprodução ou alteração no todo ou em parte sem a prévia autorização do Autor do Projeto.
 Conforme Lei nº 5.194 de 24 de Dezembro de 1966.

NOVAS INSTALAÇÕES DO ANEXO II JF/CG

PROJETO DE ARQUITETURA
 FACHADAS NORTE E SUL

MAURTON LIMA DE SOUSA HOLANDA

CODIGO DO PROJETO	CLIENTE	TIPO	UNIDADE	FASE	ESP.	PL.	REV.
1922-08	JF/PB	EDF	JUSTIÇA FEDERAL CG	PE	ARQ	19/35	01

0022/2007
ARQ

JULHO 2008 1:100
TELMA

