

QUADRO DE ÁREAS E PRESCRIÇÕES URBANÍSTICAS	
Área de Reserva - 100m²	
Área Construída - 100m²	
Área de Estacionamento - 100m²	
Área de Estacionamento - 100m²	
Área de Estacionamento - 100m²	
Área de Estacionamento - 100m²	
Área de Estacionamento - 100m²	
Área de Estacionamento - 100m²	
Área de Estacionamento - 100m²	
Área de Estacionamento - 100m²	

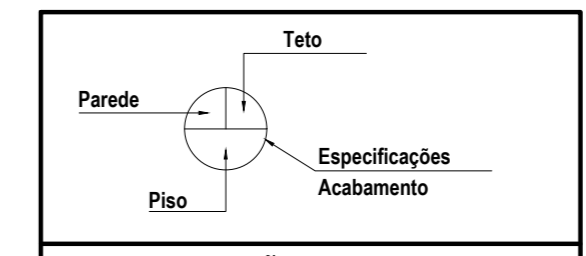

- ESPECIFICAÇÕES:**
1. Pintura PVA Interior na cor branco neve
  2. Forro de gesso acartonado, fixado, massado e pintado com tinta PVA Interior na cor branco neve
  3. Piso cerâmico 40x40cm, conforme especificação (PEBO)
  4. Revestimento cerâmico 40x40cm, conforme especificação (PEBO)
  5. Revestimento em textura acrílica (textura) aplicado direto sobre bloco de concreto (cor de catálogo e aderente)
  6. Piso de concreto com desmoldamento manual, com junta em PVC de 2x2m.
  7. Piso de bloco intertravado 4cm de altura com resistência de 35 - 40 MPa, na cor natural, e marcação de faixas na cor terracota.
  8. Piso de bloco intertravado 4cm de altura com resistência de 30 MPa, na cor natural.
  9. Piso látil de concreto (direcional e altura) 20 x 20cm, na cor amarelo.
  10. Piso de concreto rústico natural, com juntas de PVC de 2 em 2 metros.

<b>JUSTIÇA FEDERAL DE 1ª INSTÂNCIA - SEÇÃO DA PARAIBA</b>		
END.: Rua João Teixeira de Carvalho, Esquina Rua Orestes Lisboa e Rua Alfredo Coutinho Lira nº 480, Conjunto Pedro Gondim, João Pessoa - Paraíba		
PROPRIETÁRIO: JUSTIÇA FEDERAL DE 1ª INSTÂNCIA - SEÇÃO DA PARAIBA		
AUTOR DO PROJETO: IZABELLA LIRA DE CARVALHO		
RESP. TÉCNICO: ENG. ARNALDO G. VIANA JÚNIOR		
PROPRIETÁRIO		
AUTOR DO PROJETO		
<b>JUSTIÇA FEDERAL DE 1ª INSTÂNCIA - SEÇÃO DA PARAIBA</b>		
ARQUITETURA	Escala: 1:100	Prancha: 01/01
Planta de Locação do Galpão no terreno	DATA: Maio/2020	
	DESENHO:	
	VISTO:	

**PLANTA DE SITUAÇÃO E LOCAÇÃO**  
ESCALA: 1/1000



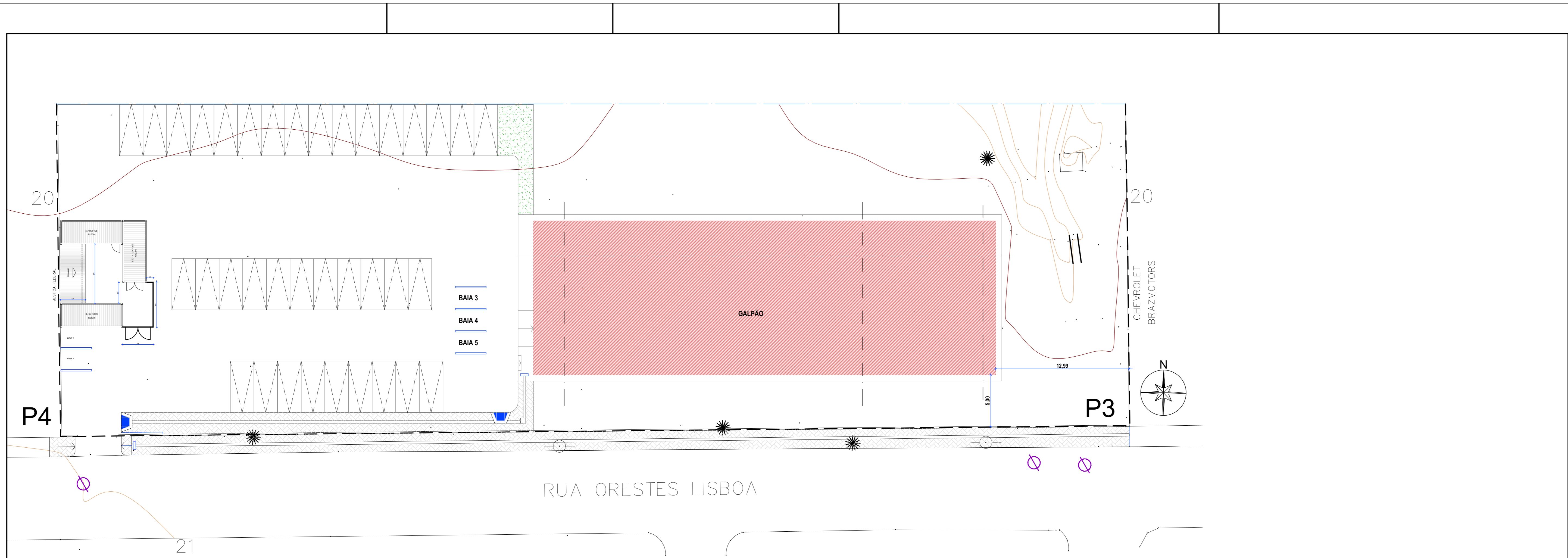

**PLANTA DO CANTEIRO DE OBRAS**  
ESCALA: 1/200

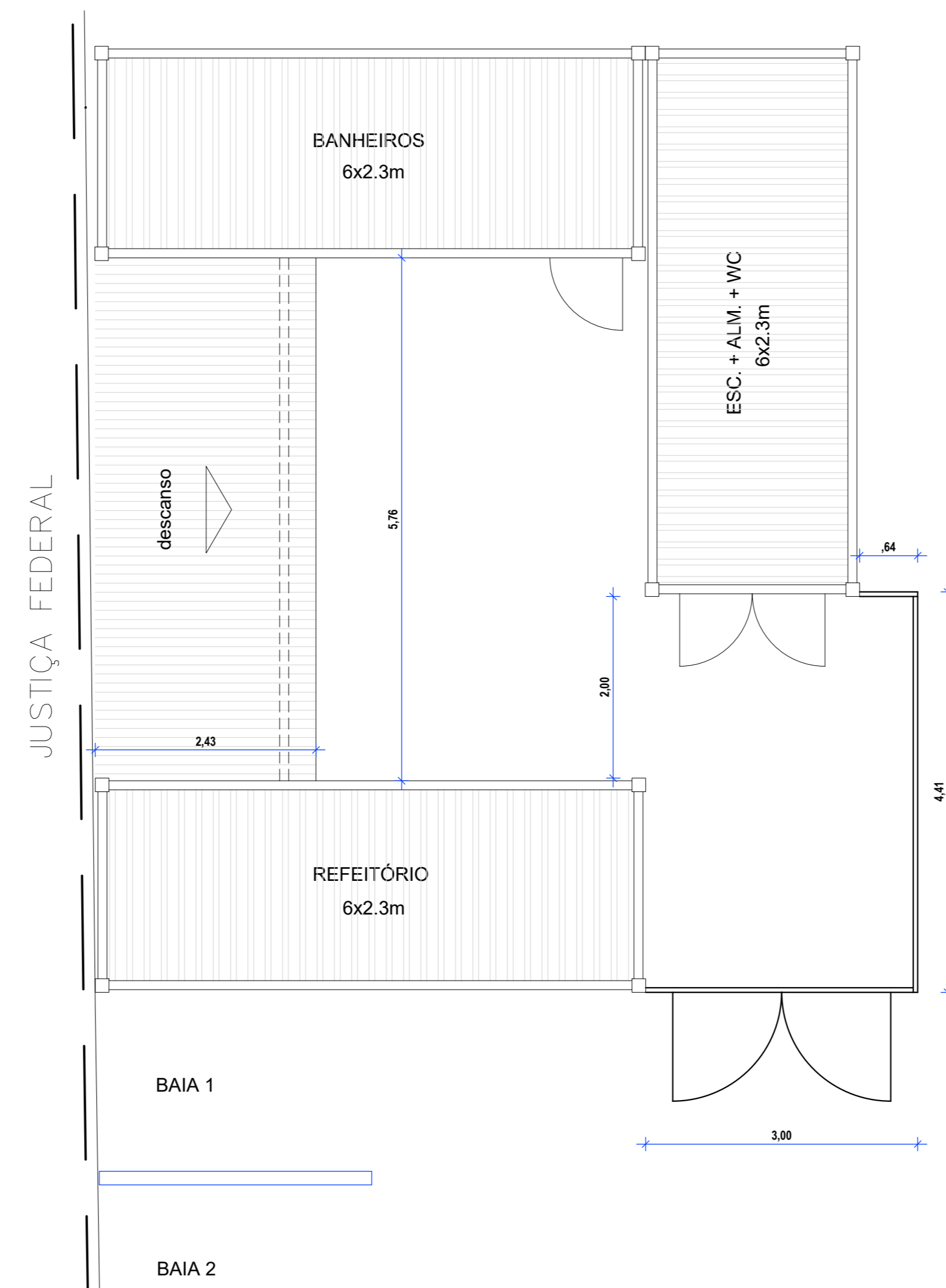

<b>JUSTIÇA FEDERAL DE 1ª INSTÂNCIA - SEÇÃO DA PARAIBA</b>			
END.: Rua João Teixeira de Carvalho, Esquina Rua Orestes Lisboa e Rua Alfredo Coutinho Lira nº 480, Conjunto Pedro Gondim, João Pessoa - Paraíba			
PROPRIETÁRIO: JUSTIÇA FEDERAL DE 1ª INSTÂNCIA - SEÇÃO DA PARAIBA			
AUTOR DO PROJETO: IZABELLA LIRA DE CARVALHO			
RESP. TÉCNICO: ENG. ARNALDO G. VIANA JÚNIOR			
PROPRIETÁRIO			
AUTOR DO PROJETO			
<b>JUSTIÇA FEDERAL DE 1ª INSTÂNCIA - SEÇÃO DA PARAIBA</b>			
 JUSTIÇA FEDERAL Seção da Paraíba	ARQUITETURA	Escala: 1:100	Prancha: 01/01
	Planta do Canteiro de Obras	DATA: Maio/2020	
		DESENHO:	
		VISTO:	

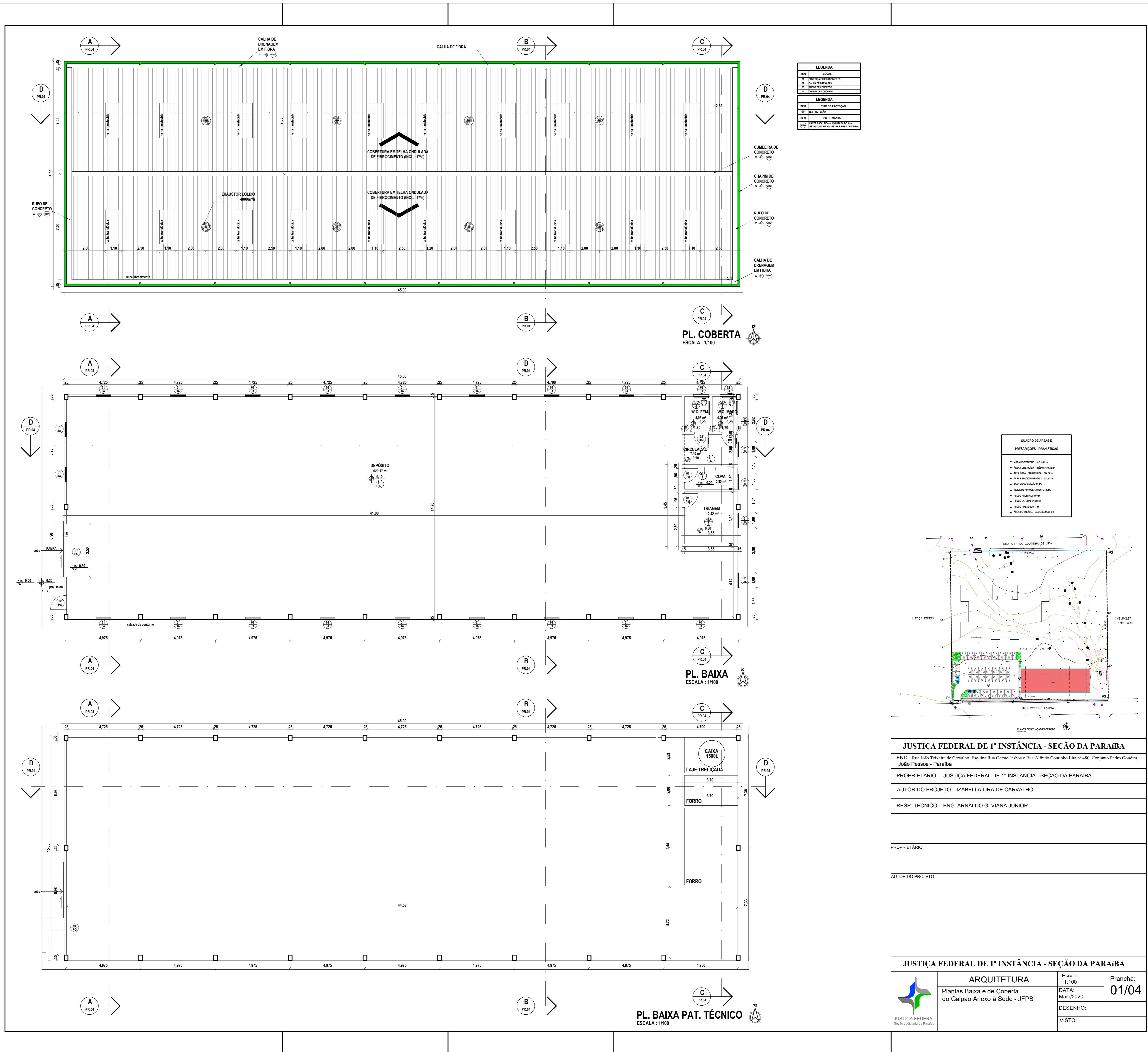

LEGENDA	
SEM	LOCAL
10	COBERTURA EM TELA OMLULADA DE FIBROCEMENTO (INCL=17%)
11	COBERTURA EM TELA OMLULADA DE FIBROCEMENTO (INCL=17%)
12	COBERTURA EM TELA OMLULADA DE FIBROCEMENTO (INCL=17%)
13	COBERTURA EM TELA OMLULADA DE FIBROCEMENTO (INCL=17%)
14	COBERTURA EM TELA OMLULADA DE FIBROCEMENTO (INCL=17%)
15	COBERTURA EM TELA OMLULADA DE FIBROCEMENTO (INCL=17%)
16	COBERTURA EM TELA OMLULADA DE FIBROCEMENTO (INCL=17%)
17	COBERTURA EM TELA OMLULADA DE FIBROCEMENTO (INCL=17%)
18	COBERTURA EM TELA OMLULADA DE FIBROCEMENTO (INCL=17%)
19	COBERTURA EM TELA OMLULADA DE FIBROCEMENTO (INCL=17%)
20	COBERTURA EM TELA OMLULADA DE FIBROCEMENTO (INCL=17%)
21	COBERTURA EM TELA OMLULADA DE FIBROCEMENTO (INCL=17%)
22	COBERTURA EM TELA OMLULADA DE FIBROCEMENTO (INCL=17%)
23	COBERTURA EM TELA OMLULADA DE FIBROCEMENTO (INCL=17%)
24	COBERTURA EM TELA OMLULADA DE FIBROCEMENTO (INCL=17%)
25	COBERTURA EM TELA OMLULADA DE FIBROCEMENTO (INCL=17%)
26	COBERTURA EM TELA OMLULADA DE FIBROCEMENTO (INCL=17%)
27	COBERTURA EM TELA OMLULADA DE FIBROCEMENTO (INCL=17%)
28	COBERTURA EM TELA OMLULADA DE FIBROCEMENTO (INCL=17%)
29	COBERTURA EM TELA OMLULADA DE FIBROCEMENTO (INCL=17%)
30	COBERTURA EM TELA OMLULADA DE FIBROCEMENTO (INCL=17%)
31	COBERTURA EM TELA OMLULADA DE FIBROCEMENTO (INCL=17%)
32	COBERTURA EM TELA OMLULADA DE FIBROCEMENTO (INCL=17%)
33	COBERTURA EM TELA OMLULADA DE FIBROCEMENTO (INCL=17%)
34	COBERTURA EM TELA OMLULADA DE FIBROCEMENTO (INCL=17%)
35	COBERTURA EM TELA OMLULADA DE FIBROCEMENTO (INCL=17%)
36	COBERTURA EM TELA OMLULADA DE FIBROCEMENTO (INCL=17%)
37	COBERTURA EM TELA OMLULADA DE FIBROCEMENTO (INCL=17%)
38	COBERTURA EM TELA OMLULADA DE FIBROCEMENTO (INCL=17%)
39	COBERTURA EM TELA OMLULADA DE FIBROCEMENTO (INCL=17%)
40	COBERTURA EM TELA OMLULADA DE FIBROCEMENTO (INCL=17%)
41	COBERTURA EM TELA OMLULADA DE FIBROCEMENTO (INCL=17%)
42	COBERTURA EM TELA OMLULADA DE FIBROCEMENTO (INCL=17%)
43	COBERTURA EM TELA OMLULADA DE FIBROCEMENTO (INCL=17%)
44	COBERTURA EM TELA OMLULADA DE FIBROCEMENTO (INCL=17%)
45	COBERTURA EM TELA OMLULADA DE FIBROCEMENTO (INCL=17%)
46	COBERTURA EM TELA OMLULADA DE FIBROCEMENTO (INCL=17%)
47	COBERTURA EM TELA OMLULADA DE FIBROCEMENTO (INCL=17%)
48	COBERTURA EM TELA OMLULADA DE FIBROCEMENTO (INCL=17%)
49	COBERTURA EM TELA OMLULADA DE FIBROCEMENTO (INCL=17%)
50	COBERTURA EM TELA OMLULADA DE FIBROCEMENTO (INCL=17%)
51	COBERTURA EM TELA OMLULADA DE FIBROCEMENTO (INCL=17%)
52	COBERTURA EM TELA OMLULADA DE FIBROCEMENTO (INCL=17%)
53	COBERTURA EM TELA OMLULADA DE FIBROCEMENTO (INCL=17%)
54	COBERTURA EM TELA OMLULADA DE FIBROCEMENTO (INCL=17%)
55	COBERTURA EM TELA OMLULADA DE FIBROCEMENTO (INCL=17%)
56	COBERTURA EM TELA OMLULADA DE FIBROCEMENTO (INCL=17%)
57	COBERTURA EM TELA OMLULADA DE FIBROCEMENTO (INCL=17%)
58	COBERTURA EM TELA OMLULADA DE FIBROCEMENTO (INCL=17%)
59	COBERTURA EM TELA OMLULADA DE FIBROCEMENTO (INCL=17%)
60	COBERTURA EM TELA OMLULADA DE FIBROCEMENTO (INCL=17%)
61	COBERTURA EM TELA OMLULADA DE FIBROCEMENTO (INCL=17%)
62	COBERTURA EM TELA OMLULADA DE FIBROCEMENTO (INCL=17%)
63	COBERTURA EM TELA OMLULADA DE FIBROCEMENTO (INCL=17%)
64	COBERTURA EM TELA OMLULADA DE FIBROCEMENTO (INCL=17%)
65	COBERTURA EM TELA OMLULADA DE FIBROCEMENTO (INCL=17%)
66	COBERTURA EM TELA OMLULADA DE FIBROCEMENTO (INCL=17%)
67	COBERTURA EM TELA OMLULADA DE FIBROCEMENTO (INCL=17%)
68	COBERTURA EM TELA OMLULADA DE FIBROCEMENTO (INCL=17%)
69	COBERTURA EM TELA OMLULADA DE FIBROCEMENTO (INCL=17%)
70	COBERTURA EM TELA OMLULADA DE FIBROCEMENTO (INCL=17%)
71	COBERTURA EM TELA OMLULADA DE FIBROCEMENTO (INCL=17%)
72	COBERTURA EM TELA OMLULADA DE FIBROCEMENTO (INCL=17%)
73	COBERTURA EM TELA OMLULADA DE FIBROCEMENTO (INCL=17%)
74	COBERTURA EM TELA OMLULADA DE FIBROCEMENTO (INCL=17%)
75	COBERTURA EM TELA OMLULADA DE FIBROCEMENTO (INCL=17%)
76	COBERTURA EM TELA OMLULADA DE FIBROCEMENTO (INCL=17%)
77	COBERTURA EM TELA OMLULADA DE FIBROCEMENTO (INCL=17%)
78	COBERTURA EM TELA OMLULADA DE FIBROCEMENTO (INCL=17%)
79	COBERTURA EM TELA OMLULADA DE FIBROCEMENTO (INCL=17%)
80	COBERTURA EM TELA OMLULADA DE FIBROCEMENTO (INCL=17%)
81	COBERTURA EM TELA OMLULADA DE FIBROCEMENTO (INCL=17%)
82	COBERTURA EM TELA OMLULADA DE FIBROCEMENTO (INCL=17%)
83	COBERTURA EM TELA OMLULADA DE FIBROCEMENTO (INCL=17%)
84	COBERTURA EM TELA OMLULADA DE FIBROCEMENTO (INCL=17%)
85	COBERTURA EM TELA OMLULADA DE FIBROCEMENTO (INCL=17%)
86	COBERTURA EM TELA OMLULADA DE FIBROCEMENTO (INCL=17%)
87	COBERTURA EM TELA OMLULADA DE FIBROCEMENTO (INCL=17%)
88	COBERTURA EM TELA OMLULADA DE FIBROCEMENTO (INCL=17%)
89	COBERTURA EM TELA OMLULADA DE FIBROCEMENTO (INCL=17%)
90	COBERTURA EM TELA OMLULADA DE FIBROCEMENTO (INCL=17%)
91	COBERTURA EM TELA OMLULADA DE FIBROCEMENTO (INCL=17%)
92	COBERTURA EM TELA OMLULADA DE FIBROCEMENTO (INCL=17%)
93	COBERTURA EM TELA OMLULADA DE FIBROCEMENTO (INCL=17%)
94	COBERTURA EM TELA OMLULADA DE FIBROCEMENTO (INCL=17%)
95	COBERTURA EM TELA OMLULADA DE FIBROCEMENTO (INCL=17%)
96	COBERTURA EM TELA OMLULADA DE FIBROCEMENTO (INCL=17%)
97	COBERTURA EM TELA OMLULADA DE FIBROCEMENTO (INCL=17%)
98	COBERTURA EM TELA OMLULADA DE FIBROCEMENTO (INCL=17%)
99	COBERTURA EM TELA OMLULADA DE FIBROCEMENTO (INCL=17%)
100	COBERTURA EM TELA OMLULADA DE FIBROCEMENTO (INCL=17%)

QUADRO DE ANEXE - PRESCRIÇÕES URBANÍSTICAS	
1	ÁREA DE TERRENO: 10.000 m²
2	ÁREA DE CONSTRUÇÃO: 10.000 m²
3	ÁREA VIVA CONSTRUIDA: 10.000 m²
4	ÁREA DE PAVIMENTAÇÃO: 10.000 m²
5	TAXA DE OBRIGATORIEDADE: 10%
6	ÍNDICE DE PAVIMENTAÇÃO: 10%
7	RECORRIDO: 10%
8	RECORRIDO: 10%
9	RECORRIDO: 10%
10	RECORRIDO: 10%
11	RECORRIDO: 10%
12	RECORRIDO: 10%
13	RECORRIDO: 10%
14	RECORRIDO: 10%
15	RECORRIDO: 10%
16	RECORRIDO: 10%
17	RECORRIDO: 10%
18	RECORRIDO: 10%
19	RECORRIDO: 10%
20	RECORRIDO: 10%
21	RECORRIDO: 10%
22	RECORRIDO: 10%
23	RECORRIDO: 10%
24	RECORRIDO: 10%
25	RECORRIDO: 10%
26	RECORRIDO: 10%
27	RECORRIDO: 10%
28	RECORRIDO: 10%
29	RECORRIDO: 10%
30	RECORRIDO: 10%
31	RECORRIDO: 10%
32	RECORRIDO: 10%
33	RECORRIDO: 10%
34	RECORRIDO: 10%
35	RECORRIDO: 10%
36	RECORRIDO: 10%
37	RECORRIDO: 10%
38	RECORRIDO: 10%
39	RECORRIDO: 10%
40	RECORRIDO: 10%
41	RECORRIDO: 10%
42	RECORRIDO: 10%
43	RECORRIDO: 10%
44	RECORRIDO: 10%
45	RECORRIDO: 10%
46	RECORRIDO: 10%
47	RECORRIDO: 10%
48	RECORRIDO: 10%
49	RECORRIDO: 10%
50	RECORRIDO: 10%
51	RECORRIDO: 10%
52	RECORRIDO: 10%
53	RECORRIDO: 10%
54	RECORRIDO: 10%
55	RECORRIDO: 10%
56	RECORRIDO: 10%
57	RECORRIDO: 10%
58	RECORRIDO: 10%
59	RECORRIDO: 10%
60	RECORRIDO: 10%
61	RECORRIDO: 10%
62	RECORRIDO: 10%
63	RECORRIDO: 10%
64	RECORRIDO: 10%
65	RECORRIDO: 10%
66	RECORRIDO: 10%
67	RECORRIDO: 10%
68	RECORRIDO: 10%
69	RECORRIDO: 10%
70	RECORRIDO: 10%
71	RECORRIDO: 10%
72	RECORRIDO: 10%
73	RECORRIDO: 10%
74	RECORRIDO: 10%
75	RECORRIDO: 10%
76	RECORRIDO: 10%
77	RECORRIDO: 10%
78	RECORRIDO: 10%
79	RECORRIDO: 10%
80	RECORRIDO: 10%
81	RECORRIDO: 10%
82	RECORRIDO: 10%
83	RECORRIDO: 10%
84	RECORRIDO: 10%
85	RECORRIDO: 10%
86	RECORRIDO: 10%
87	RECORRIDO: 10%
88	RECORRIDO: 10%
89	RECORRIDO: 10%
90	RECORRIDO: 10%
91	RECORRIDO: 10%
92	RECORRIDO: 10%
93	RECORRIDO: 10%
94	RECORRIDO: 10%
95	RECORRIDO: 10%
96	RECORRIDO: 10%
97	RECORRIDO: 10%
98	RECORRIDO: 10%
99	RECORRIDO: 10%
100	RECORRIDO: 10%

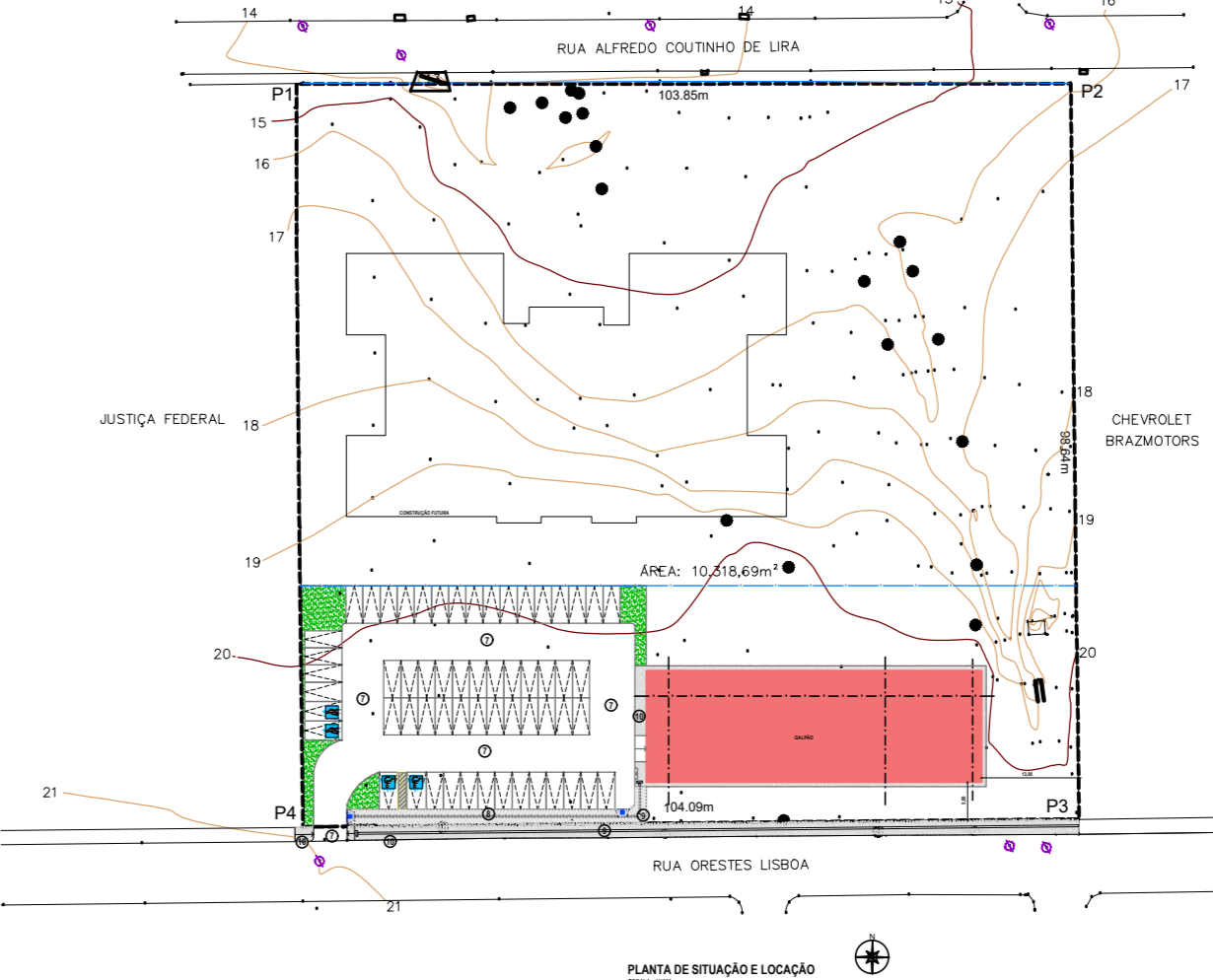

JUSTIÇA FEDERAL DE 1ª INSTÂNCIA - SEÇÃO DA PARAIBA			
END: Rua João Teixeira de Carvalho, Esquina Rua Oeste Lira e Rua Alfredo Coutinho Lira, nº 450, Conjunto Pedro Gondim, João Pessoa - Paraíba			
PROPRIETÁRIO: JUSTIÇA FEDERAL DE 1ª INSTÂNCIA - SEÇÃO DA PARAIBA			
AUTOR DO PROJETO: IZABELLA LIRA DE CARVALHO			
RESP. TÉCNICO: ENG. ARNALDO G. VIANA JÚNIOR			
PROPRIETÁRIO:			
AUTOR DO PROJETO:			
JUSTIÇA FEDERAL DE 1ª INSTÂNCIA - SEÇÃO DA PARAIBA			
	ARQUITETURA	Escala: 1:100	Prancha: 01/04
	Plantas Baixa e de Coberta do Galpão Anexo à Sede - JFPB	DATA: Maio/2020	
		DESENHO:	
		VISTO:	

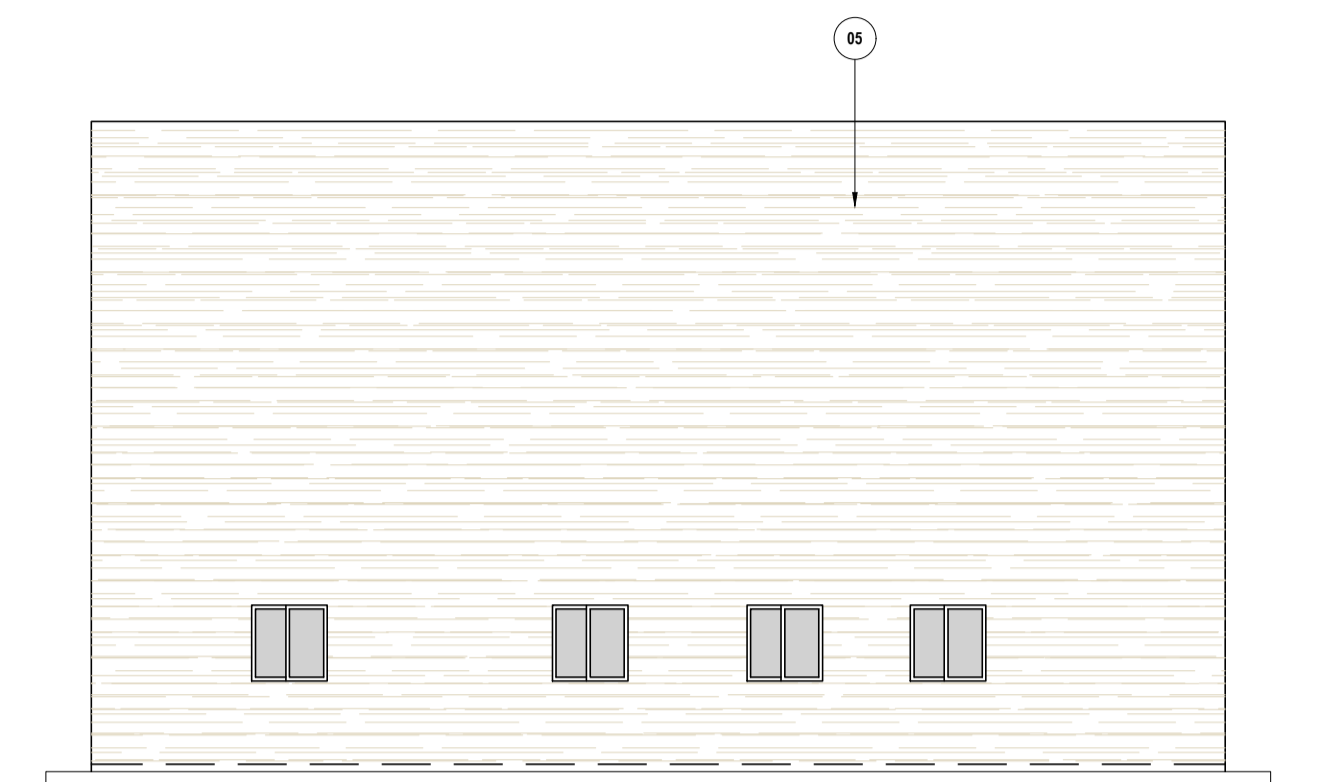

**FACHADA LESTE**  
ESCALA : 1/100

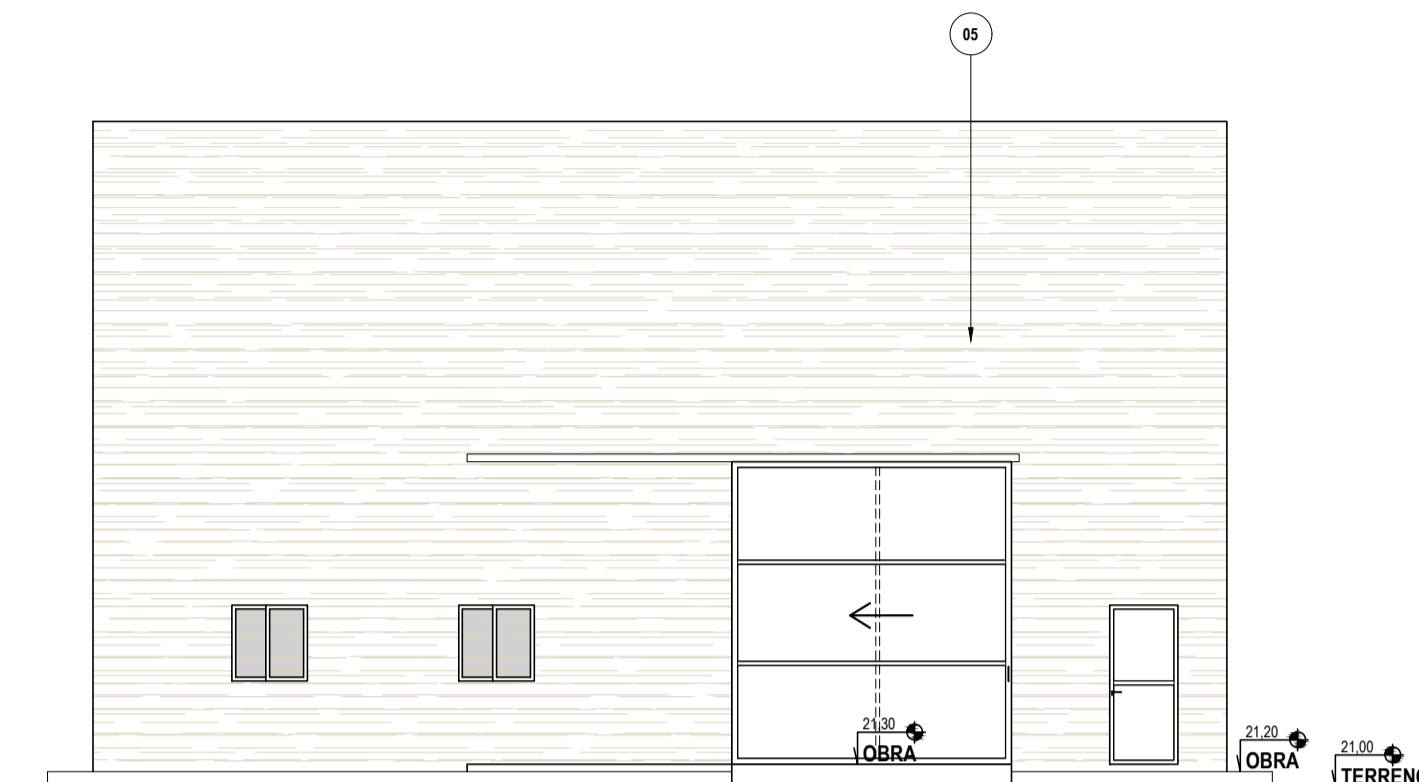

**FACHADA OESTE**  
ESCALA : 1/100

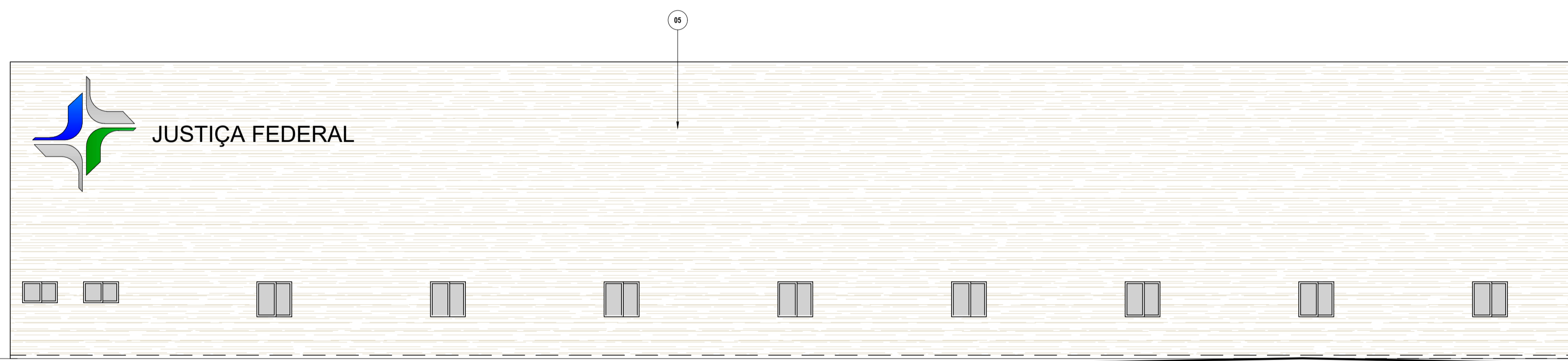

**FACHADA SUL**  
ESCALA : 1/100



**FACHADA NORTE**  
ESCALA : 1/100

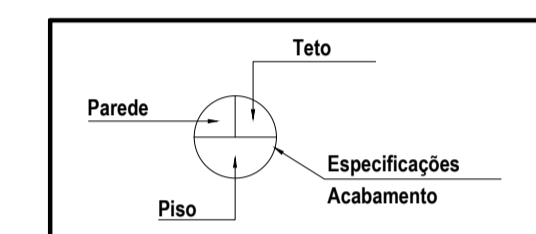

**ESPECIFICAÇÕES:**

1. Pintura PVA interior na cor branco neve
2. Forro de gesso acartonado, fido, emassado e pintado com tinta PVA interior na cor branco neve
3. Piso cerâmico 40x40cm, conforme especificação (PEI);
4. Revestimento cerâmico 40x40cm, conforme especificação (PEI);
5. Revestimento em textura acrílica rústica (texturatto) aplicado direto sobre bloco de cimento (cor de catálogo a definir);
6. Piso de concreto com despolimento manual, com junta em PVC de 2x2m.
7. Piso de bloco intertravado 8cm de altura com resistência de 35 - 40 MPA, na cor natural, e marcação de faixas na cor terracota;
8. Piso de bloco intertravado 4cm de altura com resistência de 35 MPA, na cor natural;
9. Piso tátil de concreto (direcional e alerta) 20 x 20cm, na cor amarela;
10. Piso de cimento rústico natural, com juntas de PVC de 2 em 2 metros.

<b>JUSTIÇA FEDERAL DE 1ª INSTÂNCIA - SEÇÃO DA PARAÍBA</b>			
END.: Rua João Teixeira de Carvalho, Esquina Rua Oeste Lisboa e Rua Alfredo Coutinho Lira, nº 480, Conjunto Pedro Gondim, João Pessoa - Paraíba			
PROPRIETÁRIO: JUSTIÇA FEDERAL DE 1ª INSTÂNCIA - SEÇÃO DA PARAÍBA			
AUTOR DO PROJETO: IZABELLA LIRA DE CARVALHO			
RESP. TÉCNICO: ENG. ARNALDO G. VIANA JÚNIOR			
PROPRIETÁRIO			
AUTOR DO PROJETO			
<b>JUSTIÇA FEDERAL DE 1ª INSTÂNCIA - SEÇÃO DA PARAÍBA</b>			
 JUSTIÇA FEDERAL Seção Judiciária da Paraíba	ARQUITETURA	Escala: 1:100	Prancha: <b>02/04</b>
	Fachadas do Galpão Anexo à Sede - JFPB	DATA: Maio/2020	
		DESENHO:	
		VISTO:	

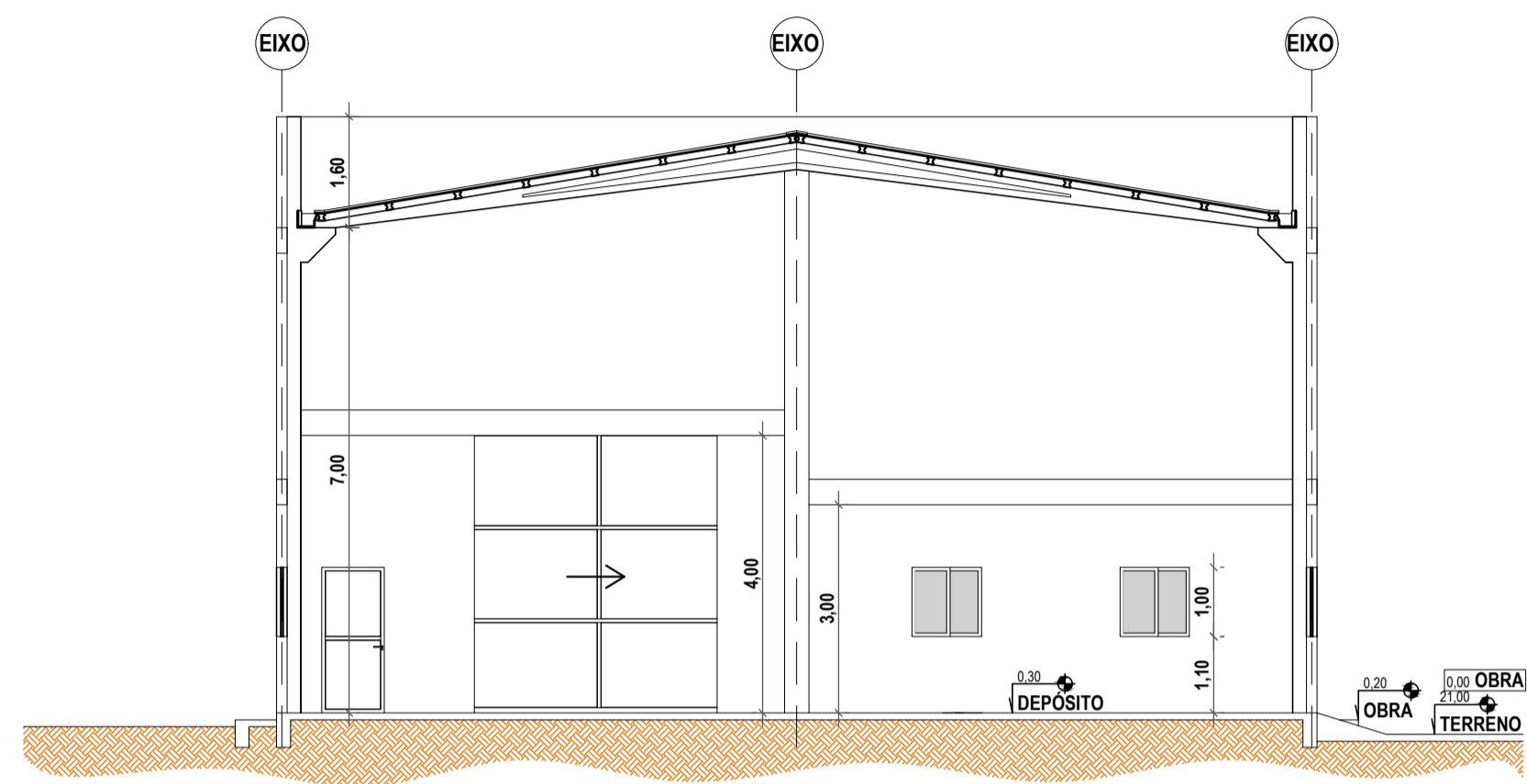

**CORTE AA**  
ESCALA : 1/100

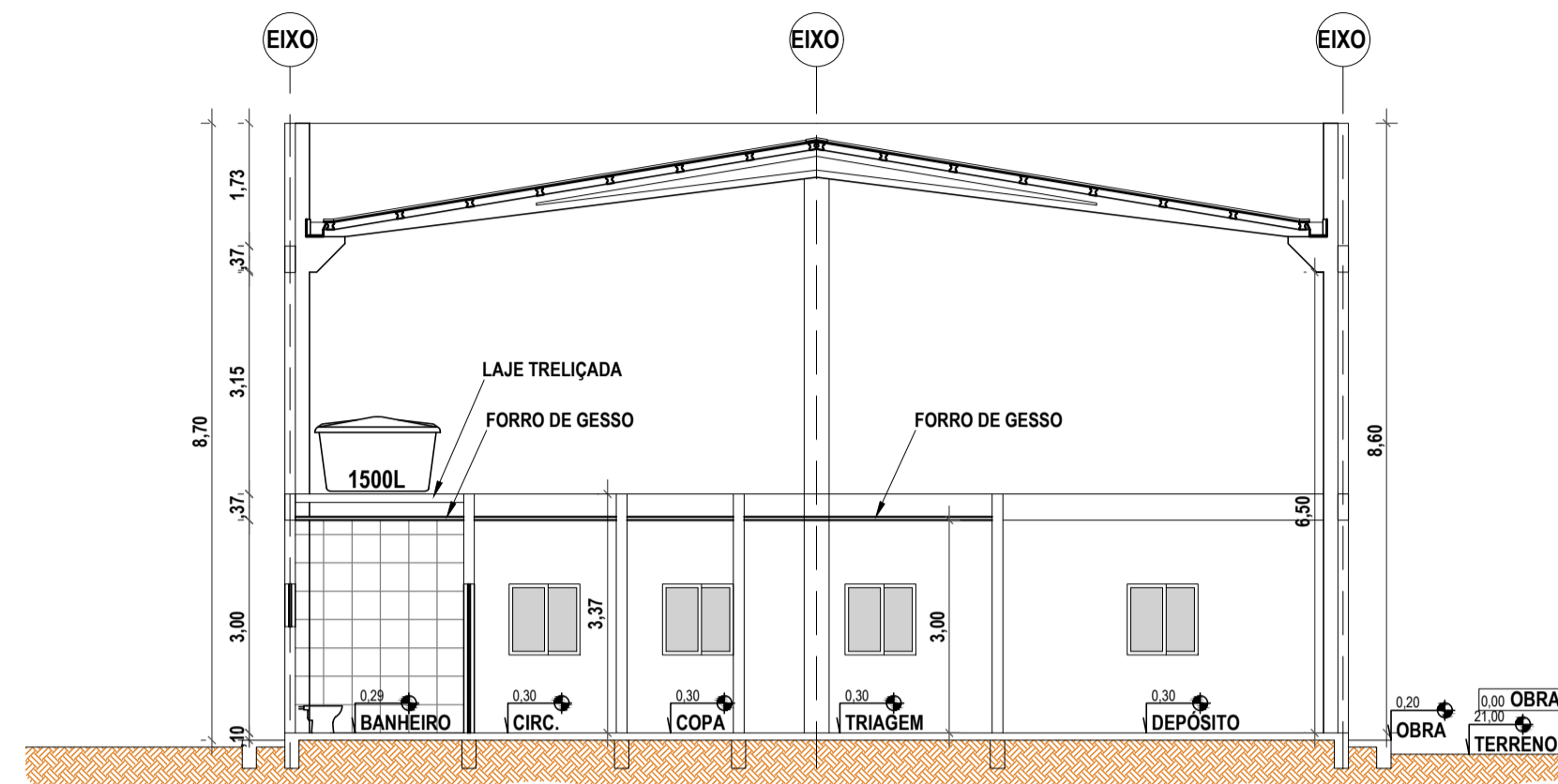

**CORTE CC**  
ESCALA : 1/100

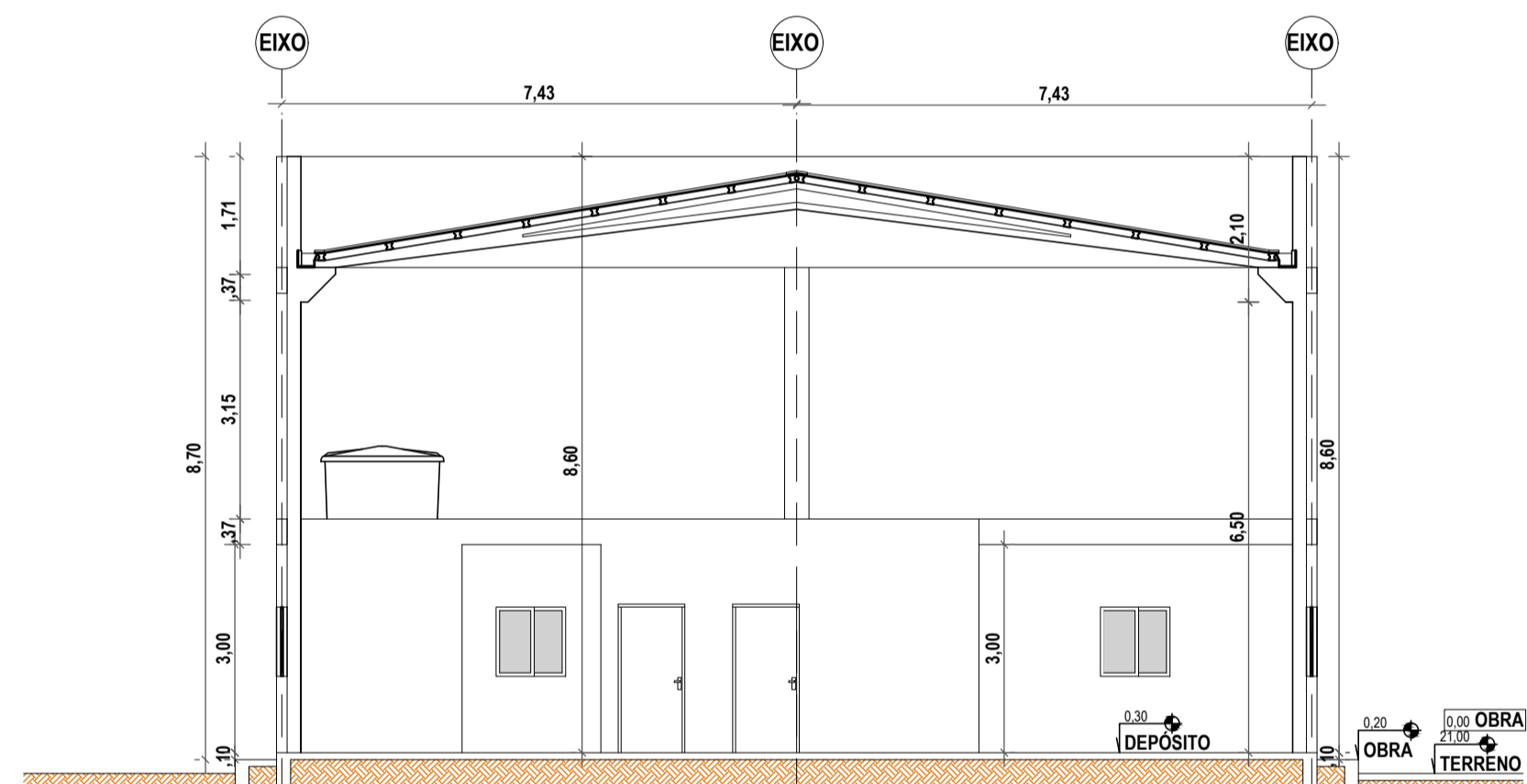

**CORTE BB**  
ESCALA : 1/100

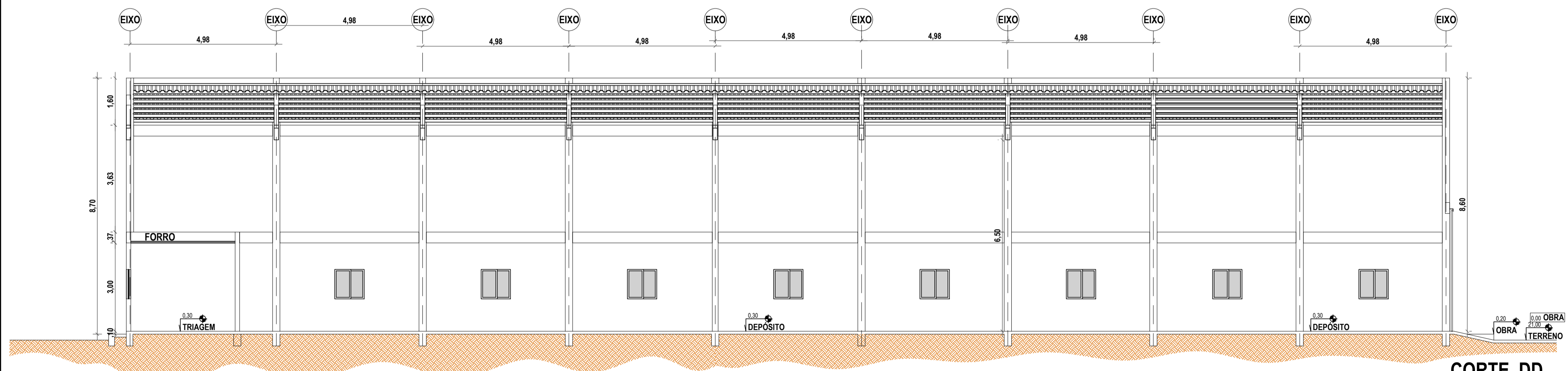

**CORTE DD**  
ESCALA : 1/100

<b>ESPECIFICAÇÕES:</b>
<ol style="list-style-type: none"> <li>1. Pintura PVA interior na cor branco neve</li> <li>2. Forro de gesso acartonado, fido, emassado e pintado com tinta PVA interior na cor branco neve</li> <li>3. Piso cerâmico 40x40cm, conforme especificação (PEI);</li> <li>4. Revestimento cerâmico 40x40cm, conforme especificação (PEI);</li> <li>5. Revestimento em textura acrílica rústica (texturatto) aplicado direto sobre bloco de cimento (cor de catálogo a definir);</li> <li>6. Piso de concreto com despolimento manual, com junta em PVC de 2x2m.</li> <li>7. Piso de bloco intertravado 8cm de altura com resistência de 35 - 40 MPA, na cor natural, e marcação de faixas na cor terracota;</li> <li>8. Piso de bloco intertravado 4cm de altura com resistência de 35 MPA, na cor natural;</li> <li>9. Piso tátil de concreto (direcional e alerta) 20 x 20cm, na cor amarela;</li> <li>10. Piso de cimento rústico natural, com juntas de PVC de 2 em 2 metros.</li> </ol>

<b>JUSTIÇA FEDERAL DE 1ª INSTÂNCIA - SEÇÃO DA PARAÍBA</b>			
END.: Rua João Teixeira de Carvalho, Esquina Rua Oreste Lisboa e Rua Alfredo Coutinho Lira, nº 480, Conjunto Pedro Gondim, João Pessoa - Paraíba			
PROPRIETÁRIO: JUSTIÇA FEDERAL DE 1ª INSTÂNCIA - SEÇÃO DA PARAÍBA			
AUTOR DO PROJETO: IZABELLA LIRA DE CARVALHO			
RESP. TÉCNICO: ENG. ARNALDO G. VIANA JÚNIOR			
PROPRIETÁRIO			
AUTOR DO PROJETO			
<b>JUSTIÇA FEDERAL DE 1ª INSTÂNCIA - SEÇÃO DA PARAÍBA</b>			
	ARQUITETURA	Escala: 1:100	<b>Prancha: 03/04</b>
	Cortes AA, BB, CC, e DD do Galpão Anexo à Sede - JFPB	DATA: Maio/2020	
		DESENHO:	
		VISTO:	

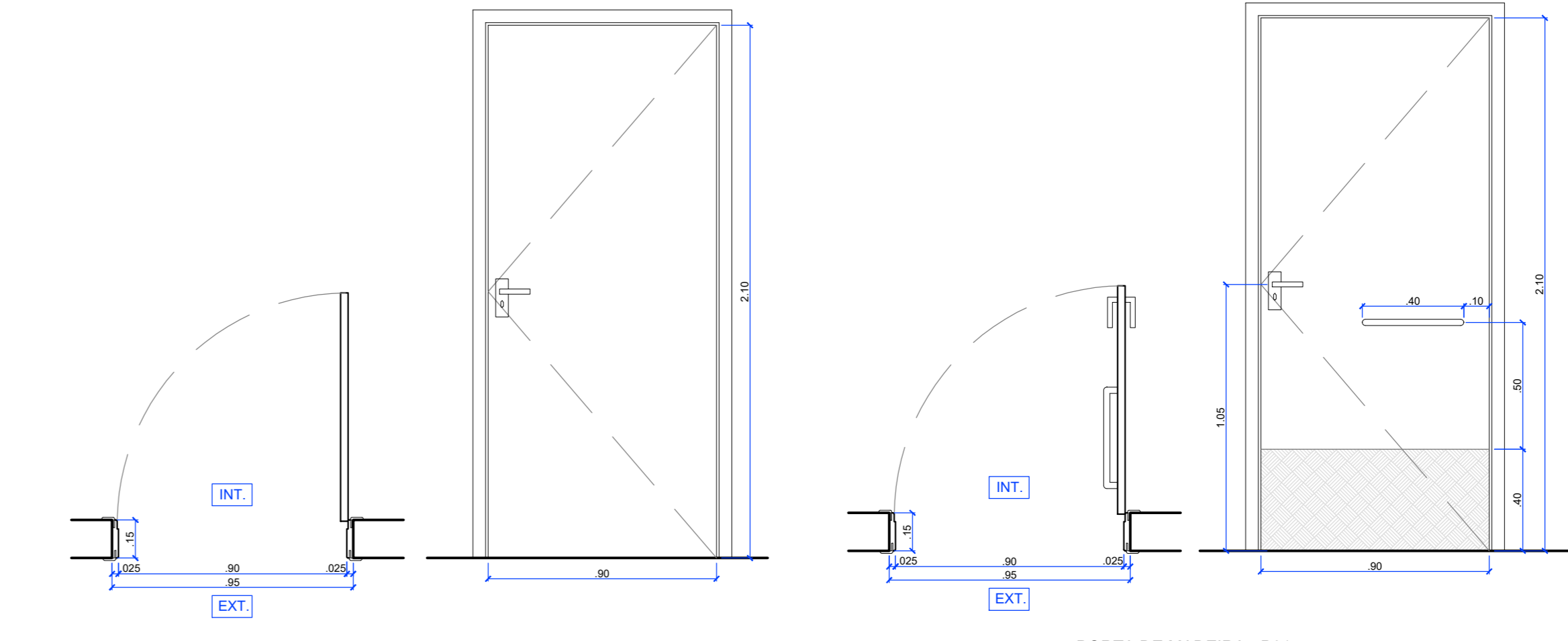
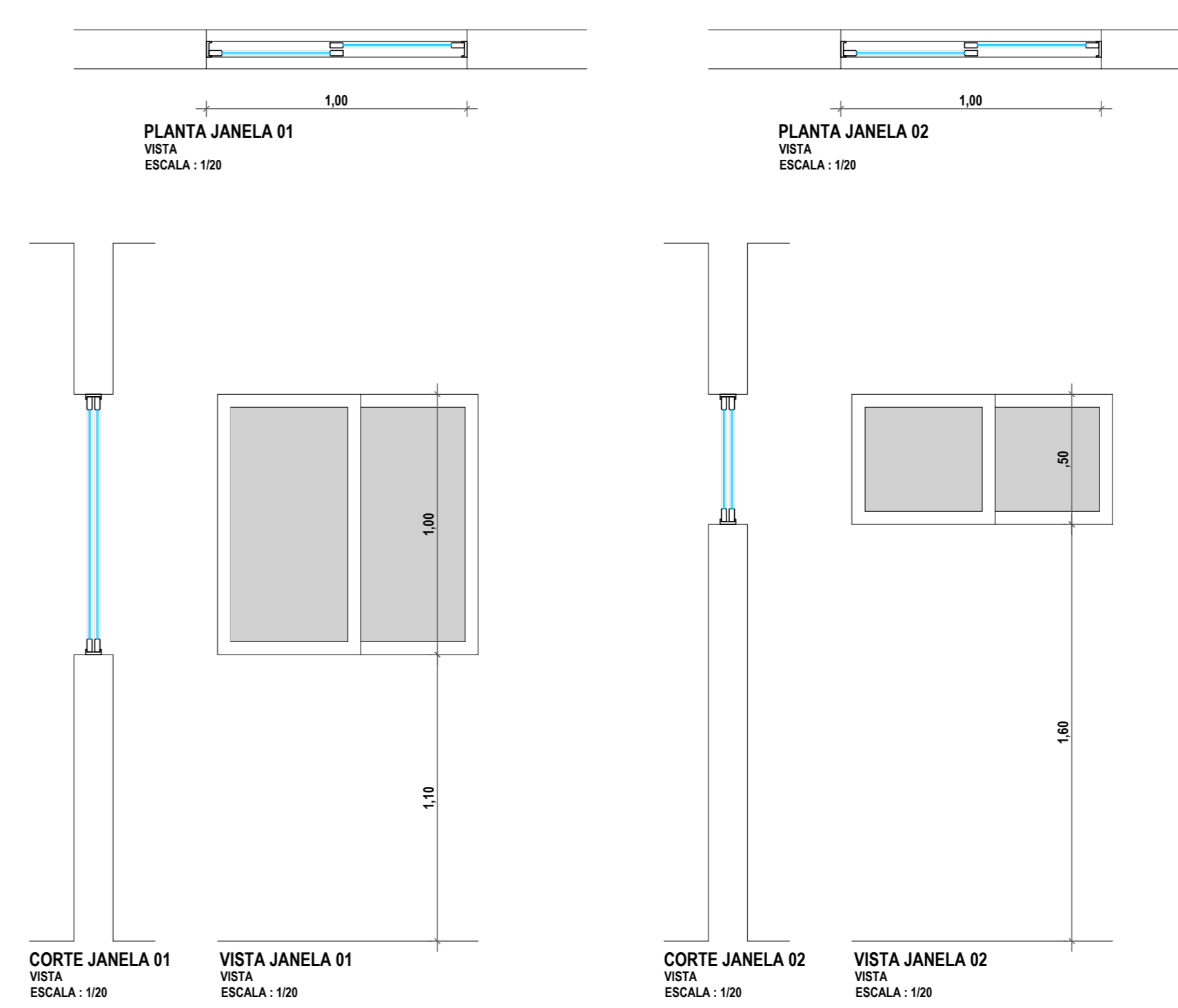
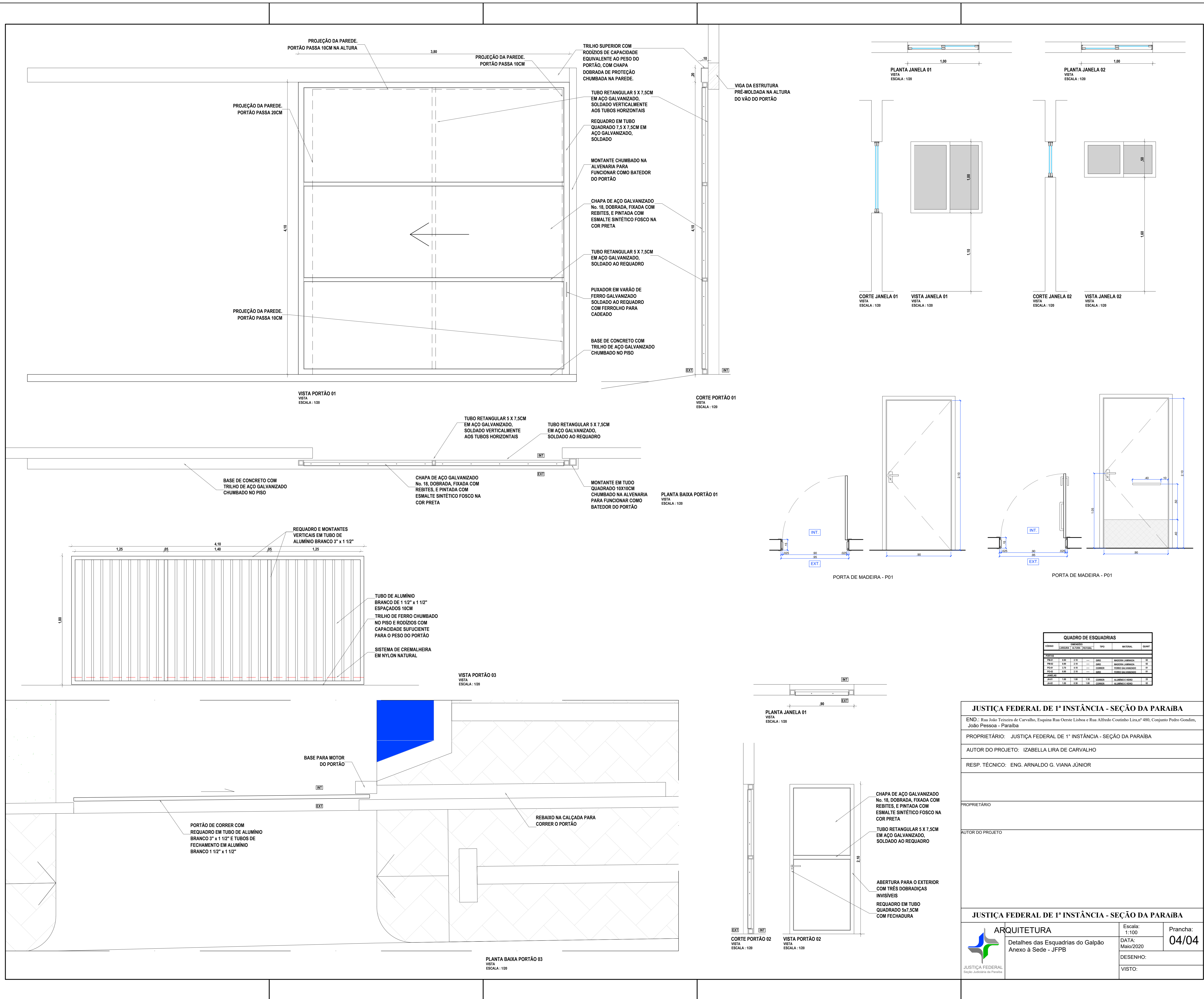

QUADRO DE ESQUADRIAS					
Qtd	Descrição	Unidade	Valor	Valor Total	Observações
01	Porta de Madeira	m²	120,00	120,00	
02	Janela	m²	100,00	100,00	
03	Portão	m²	100,00	100,00	
04	Portão	m²	100,00	100,00	
05	Portão	m²	100,00	100,00	
06	Portão	m²	100,00	100,00	
07	Portão	m²	100,00	100,00	
08	Portão	m²	100,00	100,00	
09	Portão	m²	100,00	100,00	
10	Portão	m²	100,00	100,00	
11	Portão	m²	100,00	100,00	
12	Portão	m²	100,00	100,00	
13	Portão	m²	100,00	100,00	
14	Portão	m²	100,00	100,00	
15	Portão	m²	100,00	100,00	
16	Portão	m²	100,00	100,00	
17	Portão	m²	100,00	100,00	
18	Portão	m²	100,00	100,00	
19	Portão	m²	100,00	100,00	
20	Portão	m²	100,00	100,00	

**JUSTIÇA FEDERAL DE 1ª INSTÂNCIA - SEÇÃO DA PARAIBA**  
 END: Rua João Teixeira de Carvalho, Esquina Rua Oreste Lisboa e Rua Alfredo Coutinho Lima nº 480, Coqueiro Pedro Coêlho, João Pessoa - Paraíba  
 PROPRIETÁRIO: JUSTIÇA FEDERAL DE 1ª INSTÂNCIA - SEÇÃO DA PARAIBA  
 AUTOR DO PROJETO: IZABELLA LIRA DE CARVALHO  
 RESP. TÉCNICO: ENG. ARNALDO G. VIANA JÚNIOR

PROPRIETÁRIO  
 AUTOR DO PROJETO

**JUSTIÇA FEDERAL DE 1ª INSTÂNCIA - SEÇÃO DA PARAIBA**  
**ARQUITETURA**  
 Detalhes das Esquadrias do Galpão  
 Anexo à Sede - JFPB  
 Escala: 1:100  
 DATA: Maio/2020  
 DESENHO:  
 VISTO:  
 Prancha: 04/04